Reise-Glück

Ausgabe Juli 2018

Sensationelle Aktions-Angebote bei Buchung bis zum
01. August 2018

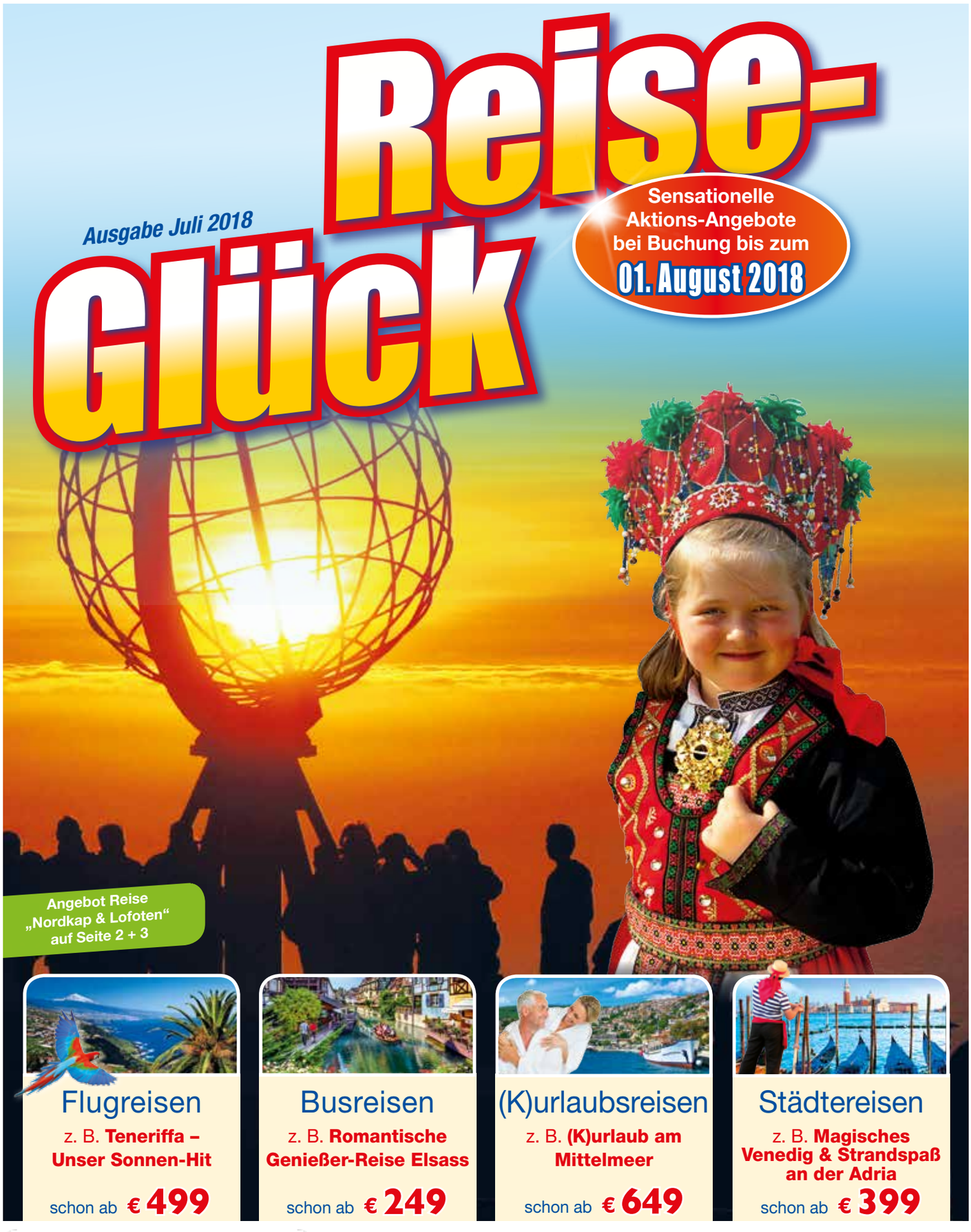

Angebot Reise „Nordkap & Lofoten“ auf Seite 2 + 3

Flugreisen

z. B. **Teneriffa – Unser Sonnen-Hit**

schon ab **€ 499**

Busreisen

z. B. **Romantische Genießer-Reise Elsass**

schon ab **€ 249**

(K)urlaubsreisen

z. B. **(K)urlaub am Mittelmeer**

schon ab **€ 649**

Städtereisen

z. B. **Magisches Venedig & Strandspaß an der Adria**

schon ab **€ 399**

trendtours Touristik

Erlebnisreiche Reisen –
JETZT HIER BUCHBAR!

Nordkap & Lofoten

Lofoten – ungezähmte Inselwelt

Nordkap-Felsen

Helsinki

12 Tage:

Eindrucksvolle Erlebnis-Rundreise zum Nordkap und den Lofoten – ein Lebenstraum

Nach dem Nordkap sind die Inselgruppen der Lofoten und Vesterålen die begehrtesten Reiseziele aller Nordlandfahrer. So erleben Sie bei Ihrer einzigartigen Reiseroute gleich zwei Traumziele auf einmal! Sogar eine Schiffspassage auf den Spuren der weltberühmten Hurtigruten entlang der wilden, zerklüfteten und bizarren Küste Norwegens erwartet Sie auf dieser Reise. Auch die Fahrt über die Öresundbrücke, die Schweden mit Dänemark verbindet, bietet atemberaubende Ausblicke auf das Meer – mit Sicherheit ein einzigartiges Erlebnis!

Zwei Busfahrer und ein zusätzlicher Reisebegleiter sorgen für eine unbeschwerte Reise. Sie werden die skandinavischen Länder Dänemark, Schweden, Finnland und Norwegen in netter Gesellschaft komfortabel bereisen und unvergessliche Reiseerlebnisse mit nach Hause nehmen. Erleben Sie die ganze Vielfalt Skandinaviens und die unzähligen Naturschönheiten, entdecken Sie Kultur und Lebensart unserer sympathischen Nachbarn im Norden bei dieser einzigartigen Reise, die Sie so bestimmt woanders nicht finden werden!

1.Tag **Anreise nach Norddeutschland, Begrüßung**
Übernachtung im Raum Norddeutschland

2.Tag **Puttgarden – Rødby – Falster – Køge – Kopenhagen – Helsingør – Fährüberfahrt nach Schweden – Helsingborg – Småland/Västergötland**
Höhepunkte: Fahrt durch die schöne Landschaft. Stadtbesichtigung in Kopenhagen mit örtlichem Reiseführer, Fährüberfahrt nach Schweden. Übernachtung in der Region Småland/Västergötland.

3.Tag **Vättern-See – Linköping – Norrköping – Nyköping – Stockholm**
Höhepunkte: Fahrt durch die Naturidylle Smålands in Schweden, Stadtbesichtigung in Stockholm mit örtlichem Reiseführer, Übernachtung an Bord der MS Galaxy und nächtliche Überfahrt durch das Schärenmeer nach Turku in Finnland.

4.Tag **Turku – Helsinki – Tuusulanjärvi-See – Lahti – Heinola – Finnische Seenplatte**
Höhepunkte: Stadtbesichtigung in Helsinki mit örtlichem Reiseführer, Fahrt durch das Land der tausend Seen. Übernachtung in der Region Finnische Seenplatte.

5.Tag **Finnische Seenplatte – Bottnischer Meerbusen – Oulu – Kemi – Rovaniemi – Polarkreis – Finnisch-Lappland**
Höhepunkte: Fahrt entlang des Bottnischen Meerbusens Richtung Norden, Überquerung des Polarkreises bei 66,5° nördlicher Breite mit persönlicher Polarkreistaufe und Überreichung der „Nordland-Urkunde“, Rovaniemi – Hauptstadt Lapplands, bekannt auch als Heimat des Weihnachtsmannes. Übernachtung in der Region Finnisch-Lappland.

6.Tag **Inari-See – Karasjok – Lakselv – Stabbursdalen-Nationalpark – Nordkap-Insel**
Höhepunkte: Inari-See – Heiligtum der Samen der Ureinwohner Lapplands, Karasjok – frühere Hauptstadt Lapplands, ausgiebige Erkundung von Nordkap-Insel und Nordkap-Felsen auf 71° 10 min 21 sek. nördlicher Breite, Besichtigung von Nordkaphalle (Eintritt inklusive) und Nordkap-Globus. Übernachtung direkt auf der Nordkap-Insel.

trendtours Touristik
Unterwegs mit netten Leuten!

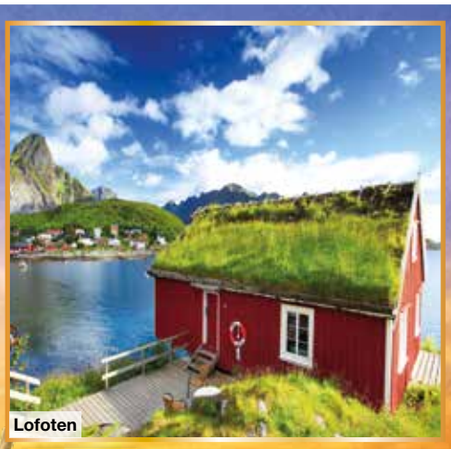

Lofoten

Elchgehege

Polarkreistaufe

Stockholm

Kopenhagen

7.Tag **Nordkap-Insel – Nordwestküste Norwegens – Passage auf den Spuren der Hurtigruten – Nordland**

Höhepunkte: Schiffspassage auf den Spuren der berühmten Hurtigruten entlang der wilden, zerklüfteten Küste Norwegens. Übernachtung in der Region Troms.

8.Tag **Andselv–Bardufoss – Öse – Bjerkvik – Bogen – Vesterålen – Lofoten**

Höhepunkte: Erkundung der einzigartig naturwüchsigen Inselwelt der Lofoten und Vesterålen mit ihrem historischen Wikinger-Ambiente. Übernachtung direkt auf den Lofoten oder Vesterålen.

9.Tag **Vestfjord – Schärenwelt Norwegens – Tømmernes – Fauske – Rognan – Junkerdalen – Silvervägen – Arjeplog**

Höhepunkte: Fahrt durch die atemberaubende Fjord- und Schärenwelt Norwegens mit zahlreichen Traumpanoramen. Übernachtung im Raum Arjeplog.

10.Tag **Vilhelmina – Dorotea – Hammerdal – Östersund – Störsjön-See – Siljan-See – Dalarna**

Höhepunkte: Das Gebiet urwüchsiger Wälder mit 600 Seen und Bächen rund um den reißenden Fluss Dalälven. Übernachtung in der Region Dalarna.

11.Tag **Örebro – Vättern-See – Jönköping – Värnamo – Skåne**

Höhepunkte: Fahrt entlang Örebro mit seinem auf einer Insel im Fluss gelegenen Schloss und Västergötland, begrenzt durch die zwei größten schwedischen Seen, den Vättern und den Vänern. Besuch eines Elchgeheges. Übernachtung in der Region Skåne.

12.Tag **Skåne – Malmö – Öresundbrücke – Rødby – Puttgarden – Norddeutschland und Heimreise**

Höhepunkte: Fahrt über die Öresundbrücke von Schweden nach Dänemark. Fährüberfahrt von Rødby nach Puttgarden.

Reisetermine 2019: (Ermitteln Sie mit der 1. Stelle Ihrer Postleitzahl den Reisetermin)

PLZ-Gebiete	0	1	2	3	4	5	6	7	8	9
Juni	15.06.	14.06.	13.06.	30.06.	25.06.	24.06.	19.06.	18.06.	17.06.	16.06.

Im Preis enthalten:

- **12-tägige Rundreise mit Bus und Schiff zum Nordkap und zu den Lofoten** durch die skandinavischen Länder Dänemark, Schweden, Finnland und Norwegen
- **Zustieg ab/bis Ihrem Wohnort** bzw. max. 30 km davon entfernt
- **Fahrt im modernen, klimatisierten Fernreisebus**
- **Zwei Busfahrer auf Ihrer Rundreise**
- **Reisebegleitung in Ihrem Reisebus** ab/bis Deutschland
- **Alle Fährüberfahrten während der Rundreise**
  - Puttgarden – Rødby und zurück
  - Helsingør – Helsingborg
  - Stockholm – Turku
  - Svolvær (Lofoten) – Skutvik/Lødingen – Bognes
- **11 x Übernachtung davon:**
  - 1 x Zwischenübernachtung in einem guten Hotel in Norddeutschland
  - 9 x Übernachtung in landestypischen Hotels der guten Mittelklasse während der Rundreise
  - 1 x Übernachtung in einer Doppelkabine innen der Tallink Silja Line bei der Überfahrt Stockholm – Turku
- **11 x Frühstück in Büfettform**
- **Schiffsfahrt auf den Spuren der Hurtigruten** Passage zwischen Hammerfest (nördlichster Hafen) und Henningsvaer (südlichster Hafen), Dauer: ca. 1 ½ Stunden
- **Polarkreistaufe mit Sekt**
- **Besichtigung eines Elchgeheges**
- **Eintritt in die Nordkaphallen**
- **Inselrundfahrt auf den Lofoten**
- **Fahrt über die Öresundbrücke**
- **Stadtbesichtigung mit örtlichem deutschsprachigen Stadtführer in**
  - Kopenhagen
  - Stockholm
  - Helsinki
- **Nordlandfahrer-Urkunde**

Für Alleinreisende:
½ Doppelzimmer/-kabine innen ohne Aufpreis!
Einzelzimmer/-kabine innen: + € 41 p. N.

Aktions-Angebot
Jeder Reisegast spart
€300
bei Buchung bis zum 01. August 2018

Aktions-Code: PPD0108

statt ab ~~1.198~~
schon ab
€898

(K)urlaub auf Mallorca

Mit neuem Kurpaket

8 Inklusive Kuranwendungen!

Inklusive Erlebnisreicher Ganztagesausflug!

Inklusive Halbpension mit Wein & Wasser!

8 Tage:

Erholungsurlaub in Mallorcas sonnigem Südwesten

Erholung pur auf der deutschen Lieblingsinsel – auf dieser Flugreise ist alles schon dabei, was Sie für ein gelungenes (K)urlaubsvergnügen brauchen! Sie wohnen im beliebten 3-Hotel Beverly Playa direkt am Sandstrand von Paguera – einem ruhigen Urlaubsort mit sonnenverwöhntem Klima. Neben einem komfortablen Zimmer mit Klimaanlage/Heizung und Balkon mit Meerblick/seitlichem Meerblick (Superior-Zimmer mit barrierefreier Dusche gegen Aufpreis) erwarten Sie hier Annehmlichkeiten vom Swimmingpool bis zum Tennisplatz. Zudem genießen Sie Ihre ebenfalls inklusive Halbpension mit Wein & Wasser zu den Abendessen und werden mit einem tollen Animationsprogramm bestens unterhalten. Für noch mehr Abwechslung sorgt ein Ausflug in den malerischen Norden Mallorcas und darüber hinaus haben wir für Sie dieses Jahr ein neues, noch hochwertigeres Kurpaket mit Anwendungen von Fango bis zur Fußreflexzonen-Massage inkludiert!*

1.Tag **Flug nach Mallorca – herzlich willkommen in Paguera**

Nach Ihrem Flug werden Sie von Ihrer deutschsprachigen Flughafenassistenz schon erwartet. Anschließend Transfer nach Paguera, Check-in im Hotel und Abendessen. Ihr Ferienort ist gerade bei deutschen Urlaubern beliebt, vielerorts wird deutsch gesprochen, sodass Sie sich meistens gut verständigen können. Paguera selbst bietet Ihnen eine gelungene Mischung aus weiten Sandstränden am azurblauen Mittelmeer, einer Vielzahl lauschiger Cafés und mediterrane Flaniermeilen – der ideale Ort zur Erholung!

2.Tag **Strandspaß, Anwendungen & ein mallorquinisches Büfett**

Genießen Sie einen rundum erholsamen Tag in Ihrem Urlaubsort Paguera: Sie werden direkt in Ihrem Hotel mit den ersten Kuranwendungen verwöhnt und genießen entspannte Stunden z. B. bei einem geruhsamen Strandspaziergang. Und was den Genuss für Körper und Geist noch steigert: Einmal die Woche wird Ihnen im Rahmen Ihrer inklusiven Halbpension ein Themenbüfett mit typischen mallorquinischen Spezialitäten geboten!

3.Tag **Mallorcas malerischer Norden: Sineu, Alcúdia und Formentor**

Genießen Sie am heutigen Ausflugstag die Schönheit Ihrer Urlaubsinsel in vollen Zügen! Zuerst besuchen Sie in Sineu den wohl schönsten Wochenmarkt Mallorcas, der mit seinem rustikalen Flair jeden Besucher bezaubert. Nach einem Abstecher mit freier Zeit in das schmucke Städtchen Alcúdia geht es dann aufs blaue Mittelmeer: Port de Pollença ist für seinen von quirligem Leben erfüllten Yachthafen bekannt. Hier gehen Sie an Bord Ihres Schiffes und fahren an der pittoresken Küste entlang zum lauschigen Strand von Formentor (wetterabhängig; im November genießen Sie statt der Schiffsfahrt eine gesellige Weinprobe mit Snack). Zum Abschluss erwartet Sie der „Treffpunkt der Winde“: Der Aussichtspunkt Mirador Es Colomer liegt nahe am zerklüfteten, von Winden umtosten Cap Formentor – weit schweift Ihr Blick über die urwüchsig-raue Schönheit von Mallorcas Norden!

4.-7.Tag **Mediterrane Muße, Amüsement & Kuranwendungen in Paguera**

Erholsame Urlaubszeit am blauen Mittelmeer, bei denen Ihr Wohlbefinden im Mittelpunkt steht: In Ihrem Strandhotel genießen Sie nicht nur die inklusive Halbpension mit Wein & Wasser, sondern auch zahlreiche Annehmlichkeiten. Das abwechslungsreiche Unterhaltungsprogramm weckt mit Höhepunkten von der feurigen Flamenco-Show bis zum flotten Tanzabend mit Live-Musik neue Lebensgeister! Auch Ihr Urlaubsort Paguera selbst bietet Ihnen vielfältige Freizeitmöglichkeiten. Für noch mehr gute Laune und Gestaltungsmöglichkeiten sorgen zudem vor Ort zubuchbare Ausflüge: Entdecken Sie z. B. das wildromantische Inselinnere im Tramuntana-Gebirge oder die stolze Inselhauptstadt Palma oder genießen Sie Show & Dinner im berühmten Varieté Son Amar! Und als Sahnehäubchen werden Sie von ausgebildeten Masseuren oder Physiotherapeuten mit weiteren Anwendungen aus Ihrem Kurpaket verwöhnt: Ob die wohlig-warme Fango-Packung oder der belebende Duft einer Aroma-Therapie – Körper & Geist werden sich über viel Gutes freuen!

8.Tag **Adiós Paguera und eine gute Heimreise!**

Heute endet leider Ihr gesundheitsförderndes Mallorca-Erlebnis, gut erholt treten Sie die Heimreise an – bis bald bei Ihrem nächsten wundervollen Urlaub mit *trendtours*!

Preisgünstig buchen - direkt beim Veranstalter!

Inklusive! *Ausflug in den Norden Mallorcas u. a. mit Sineu, Alcúdia & Formentor*

8 Kuranwendungen inklusive

Inklusive! Wohlfühlen & viel Meer: *Ihr Strandhotel Beverly Playa*

Flughafen	Aufpreis	Nov.'18					Feb. '19						März '19								April '19							Mai '19	
Stuttgart	€ 0	-	-	-	-	-	2	9	10	16	17	23	24	2	9	10	16	17	23	24	30	31	6	7	13	14	20	21	27	28	4	5
München	€ 35	4	5	11	12	18	3	4	10	11	17	18	25	3	4	10	11	17	18	24	25	31	1	7	8	14	15	21	22	29	5	6
Frankfurt	€ 35	2	9	-	16	17	1	8	9	15	16	22	23	1	8	9	15	16	22	23	29	30	5	6	12	13	19	20	26	27	3	4
Düsseldorf	€ 40	3	5	-	12	-	-	4	-	11	-	18	25	-	4	9	11	16	18	23	25	30	1	6	8	13	15	20	22	29	4	6
Berlin	€ 35	-	-	-	-	-	1	8	-	15	17	22	24	1	8	10	15	17	22	24	29	31	5	7	12	14	19	21	26	28	3	-
Dresden	€ 40	-	-	-	-	-	-	-	-	-	-	18	25	-	4	-	11	-	18	-	25	-	1	5	8	12	15	19	22	26	3	6
Hamburg	€ 45	-	-	-	-	-	3	4	10	11	17	18	25	3	4	10	11	17	18	24	25	31	1	7	8	14	15	21	22	29	5	6
Hannover	€ 40	3	5	10	12	17	-	4	9	11	16	18	25	-	4	9	11	16	18	23	25	30	1	6	-	13	15	20	22	29	4	6
Köln	€ 40	2	-	11	16	18	1	8	10	15	17	22	24	-	8	10	15	17	22	24	29	31	5	7	12	14	19	21	26	28	3	5
Nürnberg	€ 35	-	-	-	-	-	-	4	-	11	-	18	25	-	4	-	11	-	18	-	25	-	1	-	8	-	15	-	22	-	-	6
Leipzig	€ 40	-	-	-	-	-	-	9	-	-	-	23	-	-	4	9	11	16	18	23	25	30	1	6	8	13	15	20	22	29	4	6
Paderborn	€ 40	-	-	-	-	-	-	-	-	-	-	-	-	-	-	-	-	-	-	-	29	-	5	-	12	-	19	-	26	-	3	-
Münster	€ 40	-	-	-	-	-	-	-	-	-	-	-	-	-	-	-	-	-	-	-	-	-	1	5	8	12	15	19	22	29	3	6
Saarbrücken	€ 35	-	-	-	-	-	-	-	-	-	-	-	-	-	-	-	-	-	-	-	-	-	1	-	8	-	15	-	22	29	-	6
Bremen	€ 45	-	-	-	-	-	-	-	-	-	-	-	-	-	4	8	11	15	18	22	25	29	1	5	8	12	15	19	22	29	3	6
Basel	€ 40	3	10	-	17	-	2	9	-	16	-	23	-	2	9	-	16	-	23	-	30	-	6	-	13	-	20	-	27	-	4	-
Dortmund	€ 40	-	-	-	-	-	-	-	-	-	-	-	-	-	-	-	-	-	-	-	-	-	1	5	8	12	15	19	22	29	3	6
Erfurt	€ 40	-	-	-	-	-	-	-	-	-	-	-	-	-	-	-	-	-	-	-	25	-	1	-	8	-	15	-	-	29	-	-
Karlsruhe	€ 35	-	-	-	-	-	-	-	-	-	-	-	-	-	8	-	15	-	22	-	29	-	5	-	12	-	19	-	26	-	3	-
Friedrichshafen	€ 35	-	-	-	-	-	-	-	-	-	-	-	-	-	8	-	15	-	22	-	29	-	5	-	12	-	19	-	26	-	3	-

Saisonzuschläge: € 0 | € 60 | € 90 | € 120 | € 150

Im Preis enthalten:

- **8-tägige Flugreise „(K)urlaub auf Mallorca“**
- **Hin- und Rückflug nach/von Palma de Mallorca** mit Germania, Eurowings o. a.
- **Transfer Flughafen – Hotel – Flughafen**
- **Deutschsprachige Flughafenassistenz**
- **Welcome-Drink**
- **7 x Übernachtung im guten 3*-Hotel Beverly Playa**
- **Das 3*-Hotel Beverly Playa liegt direkt am langen Sandstrand von Paguera und verfügt u. a.** über Rezeption, Lobby, Aufzüge, Restaurant, Bars, Boutique, Supermarkt, Spielzimmer, 2 Swimmingpools mit Liegen und Sonnenschirmen, Hallenbad sowie zahlreiche Freizeitmöglichkeiten. Tennisplatz, Minigolf, Tischtennis sowie Fitnessraum können Sie kostenfrei nutzen. WLAN, Sauna, Billard und Hotelsafe stehen Ihnen gegen Gebühr zur Verfügung.
- **Unterbringung im Standard-Doppelzimmer ausgestattet u. a. mit** Badewanne/WC, Föhn, Telefon, Sat-TV, Klimaanlage/Heizung (zentralgesteuert und saisonal) und Balkon mit Meerblick bzw. seitlichem Meerblick
- **7 x Halbpension bestehend aus** Frühstück und Abendessen in Büfettform
- **Wein und Wasser zu den Abendessen**
- **Kurprogramm bestehend aus 8 Anwendungen:**
  - 1 x Hot Oil-Massage (Dauer ca. 20 Min., Körperpartie nach Wahl)
  - 1 x Fango (Borowina-Heilschlamm)
  - 1 x Fußreflexzonen-Massage (Dauer ca. 15 Min.)
  - 1 x Aroma-Therapie
  - 2 x Magnet-Therapie
  - 2 x Ozon-Therapie
- **Ganztagesausflug „Mallorcas malerischer Norden“ mit qualifizierter deutschsprachiger Reiseleitung**
  - Besuch des lebendigen Wochenmarktes von Sineu
  - Stadtbesichtigung von Alcúdia
  - Gesellige Bootsfahrt von Port de Pollença zum Strand von Formentor (oder umgekehrt) (wetterabhängig und vom 01.11. bis 30.11.2018 anstatt der Bootsfahrt Besuch einer Bodega mit Weinprobe und Snack)
  - Freizeit am Strand von Formentor
  - Fotostopp am Aussichtspunkt Mirador Es Colomer mit wunderschöner Aussicht auf das Cap de Formentor
- **Mehrfach Animation tagsüber und abends u. a.** mit Live-Musik und Tanz 1 x pro Woche
- ***trendtours*-Gästebetreuung**

Für Alleinreisende:
½ Doppelzimmer ohne Aufpreis!
Einzelzimmer: + € 19 p. N. (mit seitlichem Meerblick)
Doppelzimmer zur Alleinbenutzung: + € 24 p. N. (mit seitlichem Meerblick)

Wunschleistungen:
Verlängerungswoche: bestehend aus 7 x Übernachtung im Doppelzimmer mit Frühstück und Abendessen in Büfettform sowie Wein & Wasser zu den Abendessen
Bei Reisebeginn im Nov./Februar/März/April: **€ 239** p. P.
Bei Reisebeginn im Mai: **€ 259** p. P.

Superior-Zimmer mit Balkon, barrierefreier Dusche statt Badewanne & Meerblick bzw. seitlichem Meerblick (Bei Einzelbelegung nicht buchbar) **€ 50** p. P. / Woche

Zug zum Flug: An- und Abreise mit der Bahn in der 2. Klasse zum/ab Flughafen **€ 59** p. P.

Aktions-Angebot

Jeder Reisegast spart

€ 100

bei Buchung bis zum 01. August 2018

Aktions-Code: PPD0108

statt ab ~~599~~
schon ab

€ 499

Paradiese zwischen Ost- & Nordsee

Vom Ostsee Resort Damp zu tollen Höhepunkten!

5 Tage:
Bezaubernde Vielfalt im Norden Deutschlands!

Urwüchsige Küsten, reetgedeckte Katen und ganz viel Meer: Auf dieser 5-tägigen Busreise entdecken Sie zwischen der sanften Ostsee und der ungezügelten Nordsee ein malerisch-maritimes Paradies. Sie wohnen im beliebten Ostsee Resort Damp, genießen freien Eintritt in die hauseigene Wellness-Oase und gehen auf zwei inklusiven Ganztagesausflügen auf Entdeckungstour „zwischen den Meeren“!

1.Tag **Anreise an die Ostsee**
Im modernen Reisebus fahren Sie an die Ostsee und beziehen Ihr Hotelzimmer.

2.Tag **Von der „Dänischen Südsee“ nach Glücksburg**
Ihr erster inklusiver Ganztagesausflug führt Sie zuerst an die dänische Waterkant: Entlang der Flensburger Förde fahren Sie mit Blick auf die Ochseninseln ins beschauliche Dänen-Städtchen Sønderhav. Zurück in Deutschland besuchen Sie in der stolzen Hansestadt Flensburg dann das Schifffahrtsmuseum und genießen in der ehemaligen Rum-Metropole eine Kostprobe des karibischen Feuerwassers. Abschließend lassen Sie sich auf einer geselligen Bootsfahrt nach Glücksburg die Ostsee-Brise um die Nase wehen!

3.Tag **Unterwegs an der Nordsee**
Amsterdam mitten in Friesland? Auf Ihrem zweiten Inklusiv-Ausflug erleben Sie bei einer fröhlichen Grachtenfahrt den Charme des von holländischen Siedlern gegründeten Städtchens Friedrichstadt. Bei einem Stadtrundgang entdecken Sie danach die Hafenstadt Husum, Heimat des Schriftstellers Theodor Storm und seines „Schimmelreiters“. Im berühmten Pharisäerhof auf der nicht weniger berühmten Nordseehalbinsel Nordstrand lassen Sie Ihren Ausflug dann bei Kaffee und Kuchen ausklingen.

4.Tag **Optional: Inselperle Sylt**
Entdecken Sie auf diesem vorab zubuchbaren Ganztagesausflug das Inselparadies der Reichen und Schönen: Sie besuchen u. a. das Seebad List, die berühmte Whiskymeile am Promi-Tummelplatz Kampen, den bekannten Hörnumer Leuchtturm und die Inselhauptstadt Westerland.

5.Tag **Rückreise in die Heimat**
Mit dem bequemen Reisebus fahren Sie wieder nach Hause.

Reisetermine 2018/2019: (Ermitteln Sie mit der 1. Stelle Ihrer Postleitzahl den Reisetermin)

PLZ-Gebiete	0	1	2	3	4	5	6	7	8	9
Oktober 2018 (+ € 40)	22.10.	29.10.	29.10.	22.10.	01.10.	08.10.	15.10.	15.10.	-	22.10.
November 2018	12.11.	12.11.	12.11.	12.11.	05.11.	05.11.	05.11.	05.11.	-	12.11.
März 2019	25.03.	25.03.	25.03.	18.03.	13.03.	13.03.	18.03.	18.03.	25.03.	25.03.
April 2019 (+ € 40)	22.04.	29.04.	29.04.	22.04.	01.04.	08.04.	15.04.	15.04.	22.04.	22.04.
Mai 2019 (+ € 60)	27.05.	27.05.	27.05.	20.05.	06.05.	06.05.	13.05.	13.05.	-	20.05.
Juni 2019 (+ € 80)	24.06.	24.06.	24.06.	17.06.	03.06.	03.06.	10.06.	10.06.	17.06.	17.06.

Im Preis enthalten:

- **5-tägige Busreise an die Ost- und Nordsee**
- **Fahrt im modernen, klimatisierten Fernreisebus**
- **Zustieg ab/bis Ihrem Wohnort** bzw. max. 30 km davon entfernt
- **4 x Übernachtung im Ostsee Resort Damp in Damp**
- **Ihr Hotel verfügt u. a. über** 24-Stunden-Rezeption, Aufzug, Lobby, mehrere Restaurants und Bars (teilweise saisonal), kostenfreies WLAN, Einkaufsmöglichkeiten und die Wellness-Oase Mare Mara u. a. mit Meerwasserbad und Saunalandschaft. Gegen Gebühr stehen Ihnen u. a. Tennisplatz, Fitnesscenter, Minigolf und Bowling zur Verfügung.
- **Unterbringung im ca. 25m² großen Doppelzimmer ausgestattet u. a. mit** Dusche/WC, Föhn, TV, Heizung und Balkon.
- **4 x Frühstück in Büfettform**
- **Ganztagesausflug „Dänische Südsee“, die Rum-Metropole Flensburg & eine tolle Schiffsfahrt auf der Förde**
  - Fahrt an die „Dänischen Südsee“ mit Fotostopp in Sønderhav
  - Stadtrundgang in Flensburg
  - Besuch des Flensburger Schifffahrtsmuseums mit Rumverkostung (inklusive)
  - Schiffsfahrt auf der Flensburger Förde von Flensburg nach Glücksburg (inklusive, wetterabhängig)
- **Ganztagesausflug „Auf Grachtenfahrt in Friedrichsstadt, Theodor Storms Heimat Husum & das sagenumwobene Nordstrand“**
  - Grachtenrundfahrt (ca. 60 Minuten) im „Holländerstädtchen“ Friedrichstadt (wetterabhängig)
  - Stadtrundgang und freie Zeit in Husum
  - Geführter Deichspaziergang auf Nordstrand
  - Kaffee & Kuchen im Pharisäerhof auf Nordstrand (unbegrenzt Kaffee und ein Stück Eierlikör- oder Apfelkompott-Torte)
- **Alle Ausflüge mit qualifizierter deutschsprachiger Reiseleitung**
- ***trendtours*-Gästebetreuung**

Für Alleinreisende
½ Doppelzimmer ohne Aufpreis!
Doppelzimmer zur Alleinbenutzung: + € 20 p. N.

Wunschleistungen:
Halbpension bestehend aus:
4 x Abendessen in Büfettform inklusive ausgewählte Softgetränke, Biere und Weine (nur vorab buchbar) **€ 84** p. P.

Komfort-Doppelzimmer: Ca. 31 m² groß, ausgestattet u. a. mit barrierefreier Dusche/WC, Föhn, Telefon, TV und Balkon. Bei Buchung eines Komfortzimmers ist der Eintritt in das Vital Centrum inklusive.
(nicht möglich für Alleinreisende) **€ 80** p. P.

Ganztagesausflug „Insel Sylt“ u. a. mit
Fahrt im Autozug über den Hindenburgdamm, Inselrundfahrt auf Sylt, freie Zeit in Westerland und Schiffsfahrt von Sylt nach Havneby (nur vorab buchbar) **€ 59** p. P.

Aktions-Angebot
Jeder Reisegast spart
€100
bei Buchung bis zum 01. August 2018

Aktions-Code: PPD0108

statt ab ~~359~~
schon ab
€259

trendtours Touristik

www.trendtours.de/paradiese-ost-nordsee

+ + + Unvergessliche Kurzreise + + +

Romantische Genießer-Reise

Elsass

Inklusive!
Erlebnis „Straßburg & Obernai" mit Schiffsfahrt auf der ILL

Inklusive!
Erlebnis „Colmar & Weinstraße" mit Weinprobe und Flammkuchen-Essen

4 Tage:
Busreise mit tollem Inklusivprogramm!

Auf dieser 4-tägigen Busreise erleben Sie eine der schönsten Kulturlandschaften im Herzen Europas, das Elsass. Die Region rund um Straßburg und Colmar ist wie geschaffen für Genießer. Küche, Kunst und Natur gehen hier eine wunderbare Verbindung ein. Sie machen erlebnisreiche Ausflüge, genießen lokale Spezialitäten und spüren die französische Lebensfreude. Voilà!

1. Tag **Mit dem Bus nach Straßburg**
Sie fahren von Deutschland ins Elsass und beziehen Ihr Zimmer in einem 3*-Hotel in Straßburg.

2. Tag **Stadtbesichtigung in Straßburg, Schiffsfahrt auf der ILL und Obernai**
Sie starten den Tag mit einer gut 1-stündigen Schiffsfahrt auf der ILL, die Sie durch das historische Zentrum von Straßburg führt. Bei der anschließenden Stadtführung werden Sie die bedeutendsten Sehenswürdigkeiten zu sehen bekommen, wie zum Beispiel das weltberühmte Münster und das historische Stadtviertel „Petite France", ein Stück typisch mittelalterliches Straßburg. Im Anschluss an die Mittagspause fahren Sie zunächst nach Obernai, der als schönster Ort des Elsass gilt. Danach besuchen Sie den kleinen Winzerort Rosheim.

3. Tag **Ganztagesausflug an die Elsässer Weinstraße**
Heute besuchen Sie Colmar. Auf einer Führung durch das Altstadt-Idyll und sein besonders romantisches Viertel „Klein-Venedig" erleben Sie das mittelalterliche Fachwerkstädtchen von seiner schönsten Seite. Anschließend besuchen Sie Riquewihr, den bekanntesten historischen Ort im Elsass. Kulinarisch endet der Tag mit einem Flammkuchen im Gasthof sowie einer urigen Weinprobe beim Winzer!

4. Tag **Heimreise**
Nach dem Frühstück geht es im Bus zurück in die Heimat.

Reisetermine 2019: (Ermitteln Sie mit der 1. Stelle Ihrer Postleitzahl den Reisetermin)

PLZ-Gebiete	0	1	2	3	4	5	6	7	8	9
März	31.03.	31.03.	28.03.	28.03.	21.03.	18.03.	18.03.	15.03.	15.03.	15.03.
April (+ € 40)	30.04.	27.04.	24.04.	21.04.	13.04.	10.04.	07.04.	07.04.	04.04.	04.04.
Mai (+ € 50)	30.05.	27.05.	24.05.	18.05.	15.05.	09.05.	06.05.	06.05.	03.05.	03.05.
Juli (+ € 40)	31.07.	28.07.	25.07.	22.07.	16.07.	10.07.	07.07.	07.07.	04.07.	04.07.
August (+ € 20)	30.08.	27.08.	24.08.	21.08.	18.08.	15.08.	12.08.	09.08.	06.08.	03.08.
September (+ € 50)	14.09.	11.09.	11.09.	08.09.	08.09.	05.09.	05.09.	02.09.	02.09.	02.09.

Im Preis enthalten:

- **4-tägige Busreise in das Elsass**
- **An- und Abreise im modernen, klimatisierten Fernreisebus**
- **Zustieg ab/bis Ihrem Wohnort** bzw. max. 30 km davon entfernt
- **3 x Übernachtung in einem 3*-Hotel in Straßburg** z. B. im ibis Styles Strasbourg Avenue du Rhin oder im Holiday Inn Express Strasbourg - Centre (nicht frei wählbar)
- **Alle Hotels verfügen u. a. über** Rezeption, Lobby, Aufzug und Frühstücksrestaurant.
- **Unterbringung im Doppelzimmer ausgestattet u. a. mit** Bad oder Du/WC, Telefon, WLAN und Sat-TV
- **3 x Frühstück in Büfettform**
- **Erlebnis „Straßburg & Obernai"** mit qualifizierter deutschsprachiger Reiseleitung, geselliger Schiffsfahrt auf der ILL, Stadtbesichtigung und Freizeit sowie Fahrt nach Obernai und Rosheim
- **Erlebnis „Colmar & Weinstraße"** mit qualifizierter deutschsprachiger Reiseleitung, Stadtbesichtigung von Colmar und Riquewihr, Fahrt entlang der Weinstraße
- **Weinprobe und Flammkuchen-Essen**
- ***trendtours*-Gästebetreuung**

Für Alleinreisende:
½ Doppelzimmer ohne Aufpreis!
Doppelzimmer zur Alleinbenutzung: + € 30 p. N.

Wunschleistung:
Halbpension: Genießen Sie 1 x Mittagessen und 2 x Abendessen als 3-Gänge-Menü jeweils in typisch elsässischen Restaurants inkl. Transfer (nur Vorabbuchung möglich) **€ 60**

Aktions-Angebot
Jeder Reisegast spart
€ 150
bei Buchung bis zum 01. August 2018

Aktions-Code: PPD0108

statt ab ~~399~~
schon ab
€ 249

Bezauberndes Baltikum

Sehnsuchtsorte & Entdeckungen zwischen Riga und Vilnius

8 Tage:

Lettland & Litauen – zu Besuch in baltischen Schatzkästchen

Spektakuläre Schmuckstücke des Baltikums: Auf dieser 8-tägigen Reise mit großem Ausflugspaket entdecken Sie einige der schönsten Seiten von Lettland & Litauen. So besichtigen Sie u. a. die stolzen Städte Riga und Vilnius, erleben Ritterspiel und Bootsromantik beim Besuch der Wasserburg Trakai und erkunden per Kutsche das idyllische Freilichtmuseum Rumšiškes. Dazu wohnen Sie in 4-Hotels mit Halbpension und genießen so komfortabel Ihre unvergesslichen Höhepunkte – das bezaubernde Baltikum erwartet Sie!*

1.Tag **Anreise ins Baltikum**
Sie fliegen nach Riga, hier angekommen erwarten Sie der Transfer zu Ihrem lettischen 4*-Hotel und das erste Abendessen im Rahmen Ihrer inklusiven Halbpension.

2.Tag **Herrliche Hansestadt Riga**
Nach dem Frühstück entdecken Sie heute auf Ihrer Stadtführung die als UNESCO-Weltkulturerbe ausgezeichnete herrliche Innenstadt der lettischen Hauptstadt mit ihren charmanten Bauten, vielen Sehenswürdigkeiten und dem heiteren Flair, das schon den hier geborenen Heinz Erhardt inspirierte. Danach Fahrt nach Litauen zu Abendessen und Übernachtung in Ihrem 4*-Hotel in Kaunas.

3.Tag **Vilnius – „Rom des Ostens“**
Lernen Sie Litauens herrliche Hauptstadt kennen und lieben: Zum Auftakt geleitet Sie ein fachkundiger Museumsführer durch das prächtige Königsschloss (Eintritt inklusive) und wenn Sie möchten, können Sie auch den Schlossturm emporsteigen und den Altstadt-Ausblick genießen. Danach sehen Sie in Vilnius, das man wegen seiner mehr als 50 Kirchen auch „Rom des Ostens“ nennt, elegante Bauwerke wie die in Flamboyant-Gotik funkelnde Kirche St. Anne und das Tor der Morgenröte. Zum Abschluss besuchen Sie drei Innenhöfe der Universität (Eintritt inklusive), die zahlreiche Baustile wundervoll in sich vereint.

4.Tag **Ritterburg Trakai mit Bootsfahrt & Freilichtmuseum Rumšiškes**
Zwei der beliebtesten Sehenswürdigkeiten Litauens: Zuerst besuchen Sie die herrliche Wasserburg Trakai und erleben dieses einmalige Panorama bei einer romantischen Bootsfahrt (witterungsbedingt, inklusive) vom Wasser aus! Ein exklusiv für Sie aufgeführtes Ritterspiel bringt Sie dann in die richtige Stimmung für Ihre Besichtigung der malerisch inmitten des Sees gelegenen Märchenburg (Eintritt inklusive). Rustikale Idylle voll nostalgischem Flair erwartet Sie danach im Freilichtmuseum Rumšiškes: Sie genießen eine stimmungsvolle Kutschfahrt sowie eine Führung durch die kleinen Museumsdörfchen und verkosten traditionellen Käse sowie Kräutertee (Eintritt inklusive).

5.Tag **Kaunas & Kloster Pažaislis**
Wie schön Ihr Übernachtungsort Kaunas ist, erleben Sie heute: Bei Ihrer Stadtführung sehen Sie u. a. den „Weißen Schwan“, das prachtvolle Rathaus, und besuchen die rote Backsteinburg. Nachmittags entdecken Sie dann das berühmte Barock-Kloster Pažaislis (Eintritt inklusive).

6.Tag **Freie Zeit oder Kurische Nehrung**
Sie haben die Wahl: Sie können Ihren schönen Urlaubsort Kaunas auf eigene Faust erkunden oder sich einem zubuchbaren Ausflug zu den Riesendünen und romantischen Dörfern der idyllischen Kurischen Nehrung anschließen.

Kaunas – Juwel an der Memel

Ausflug Kurische Nehrung zubuchbar!

Riga – die alte Hansestadt

Rumšiškes – Freilichtmuseum
und liebliches Landleben mit Kutschfahrt

Jurmala – das schöne Seebad
und der „Berg der heiligen Kreuze“

Vilnius – „Rom des Ostens“

inklusive! **Halbpension**

Inklusive:
Zünftiges Abendmenü in rustikalem Ambiente!

7.Tag

Jurmala & der „Berg der Kreuze“
Heute fahren Sie nach dem Frühstück von Kaunas wieder nach Riga und besuchen unterwegs zwei bemerkenswerte Orte: Als Erstes steht der Wallfahrtsort „Berg der Kreuze“ in Nordlitauen auf Ihrem Programm. Mehr als tausend Holzkreuze und unzählige daran aufgehängte Rosenkränze und Gebetsketten zieren den Hügel – wenn sich ein Wind erhebt, schlagen diese aneinander und es entsteht eine wahrhaft mystische Atmosphäre. Danach geht es weiter in das mondäne Seebad Jurmala, das für seine Jugendstil-Villen aus Holz berühmt ist. Bevor Sie dann in Riga übernachten, erwartet Sie noch ein Abendessen mit besonderem Flair im Altstadt-Restaurant!

8.Tag

Rückflug nach Deutschland
Nach dem Frühstück geht es zurück in die Heimat!

Flughafen	Aufpreis	April '19				Mai '19				Juni '19				Juli '19				August '19				Sep. '19					Okt. '19				
Hamburg	€ 0	4	11	25	-	2	9	16	30	6	13	20	27	4	11	25	-	1	8	22	29	5	12	19	26	-	3	10	17	24	31
München	€ 35	5	12	26	-	3	10	17	31	7	14	21	28	5	12	26	-	2	9	23	30	6	13	20	27	-	4	11	18	25	-
Frankfurt	€ 35	2	9	23	30	-	7	14	28	4	11	18	25	2	9	23	30	-	6	20	27	3	10	17	24	-	1	8	15	22	29
Düsseldorf	€ 40	1	8	22	29	-	6	13	27	3	10	17	24	1	8	22	29	-	5	19	26	2	9	16	23	30	-	7	14	21	28
Berlin	€ 35	4	11	25	-	2	9	16	30	6	13	20	27	4	11	25	-	1	8	22	29	5	12	19	26	-	3	10	17	24	31
Dresden	€ 40	5	12	26	-	3	10	17	31	7	14	21	28	5	12	26	-	2	9	23	30	6	13	20	27	-	4	11	18	25	-
Hannover	€ 40	-	9	23	30	-	7	14	28	4	11	18	25	2	9	23	30	-	6	20	27	3	10	17	24	-	1	8	15	22	29
Leipzig	€ 40	1	8	22	29	-	6	13	27	3	10	17	24	1	8	22	29	-	5	19	26	2	9	16	23	30	-	7	14	21	28

Saisonzuschläge: € 0 | € 25 | € 50 | € 75 | € 100 | € 125 | € 150 | € 180

Im Preis enthalten:

- **8-tägige Flugreise „Bezauberndes Baltikum“**
- **Hin- und Rückflug nach/von Riga** mit airBaltic, Lufthansa o. a. (z. T. mit Umsteigeverbindung)
- **Deutschsprachige Flughafenassistenz bei Ankunft in Riga**
- **Transfer Flughafen – Hotel – Flughafen**
- **7 x Übernachtung in Hotels der gehobenen Mittelklasse, davon:**
  - 2 x Übernachtung in einem 4*-Hotel in Riga/Lettland, z. B. Bellevue Park Hotel, Islande Hotel oder Rixwell Elefant Hotel (nicht frei wählbar)
  - 5 x Übernachtung in einem 4*-Hotel in Kaunas/Litauen, z. B. Park Inn by Radisson Kaunas, BestBaltic Hotel oder Best Western Santakos (nicht frei wählbar)
- **Ihre komfortablen 4*-Hotels verfügen u. a. über** Rezeption, Lobby, Restaurant, Bar und Aufzug.
- **Unterbringung im Doppelzimmer ausgestattet u. a. mit** Bad oder Du/WC, Föhn, Sat-TV, WLAN, individuell regulierbare Klimaanlage/Heizung (saisonal), Kaffee- und Teezubereitungsmöglichkeit, Safe (teilweise an der Rezeption) und Telefon
- **7 x Halbpension bestehend aus:**
  - 7 x Frühstück in Büfettform im Hotel
  - 6 x Abendessen in Büfettform oder als 3-Gänge-Menü im Hotel
  - 1 x Abendessen in einem Altstadt-Restaurant in Riga als 3-Gänge-Menü (2 Hauptgerichte zur Wahl) inkl. Wasser und Kaffee oder Tee
- **Komplettes Rundreise und Besichtigungsprogramm in Lettland und Litauen u. a. mit:**
  - Stadtbesichtigung in Riga
  - Stadtbesichtigung in Vilnius mit Besuch der Universitäts-Innenhöfe (Eintritt inklusive) und einer deutschsprachigen Führung im Großfürstlichen Schloss (Eintritt inklusive)
  - Besichtigung der mittelalterlichen Wasserburg von Trakai (Eintritt inklusive)
  - Vorführung eines traditionellen Ritterkampfes in Trakai
  - Bootsfahrt auf dem See von Trakai (witterungsbedingt)
  - Stadtbesichtigung in Kaunas
  - Besuch der Burg von Kaunas (Eintritt inklusive)
  - Besichtigung des Klosters Pažaislis (Eintritt inklusive)
  - Besichtigung des Freilichtmuseums von Rumšiškes, Käseverkostung mit Kräutertee und Kutschfahrt (inklusive)
  - Besichtigung des berühmten litauischen Wallfahrtsortes „Berg der Kreuze“
  - Besuch des beliebten Badeortes Jurmala mit Freizeit
- **Alle Ausflüge, Besichtigungen und Fahrten im modernen Reisebus mit qualifizierter deutschsprachiger Reiseleitung**
- ***trendtours*-Gästebetreuung in Kaunas in Litauen**

Für Alleinreisende:
½ Doppelzimmer ohne Aufpreis!
Einzelzimmer: + € 25 p. N.

Wunschleistungen:
Ganztagesausflug „Kurische Nehrung - Riesendünen & rustikale Idylle“
(bei Vorabbuchung) **€ 49**

Zug zum Flug: An- und Abreise mit der Bahn in der 2. Klasse zum/ab Flughafen **€ 59**

Aktions-Angebot

Jeder Reisegast spart

€ 200

bei Buchung bis zum 01. August 2018

Aktions-Code: PPD0108

statt ab ~~899~~
schon ab

€ 699

Majestätische Bergwelten & faszinierende Städte

Die Alpenrepublik im Herzen Europas hat einfach alles: Eine überwältigende Bergkulisse, kristallklare Seen und glanzvolle Städte! Auf dieser neuen Rundreise erleben Sie die vielfältige Schönheit Österreichs und 5 UNESCO-Welterbestätten hautnah. Dabei wohnen Sie in guten Mittelklassehotels, schlemmen jeden Abend österreichische Schmankerl und für noch mehr Entdeckungen buchen Sie einfach das optionale Erlebnispaket!

1. Tag **Ins Salzburger Land**
Ihr moderner Reisebus bringt Sie ins Salzburger Land, wo Ihnen vor Ihrer Übernachtung typische Spezialitäten serviert werden.

2. Tag **Von der Mozartstadt Salzburg in die Wachau**
Nach dem Frühstück erleben Sie auf einem geführten Altstadtbummel in Salzburg den Charme dieses Welterbe-Juwels. Sie sehen den barocken Dom, die Festspielhäuser, Mozarts Geburtshaus und die Festung Hohensalzburg. Danach geht es in die Wachau: An den Ufern der Donau bestaunen Sie das Benediktinerstift Melk und genießen bei Buchung des Erlebnispakets ein Mittagessen im Stiftsrestaurant. Fahrt ins Burgenland, vor der Übernachtung Abendessen mit Gulasch und Nockerln.

3. Tag **Im Burgenland: Eisenstadt & Neusiedler See**
Am Vormittag entdecken Sie die Haydn-Stadt Eisenstadt auf eigene Faust: Sehenswert sind die Landschaftsgärten von Schloss Esterházy und die Haydn-Kirche. Danach fahren Sie zum Neusiedler See. Im romantischen Winzerort Rust haben Sie freie Zeit für einen Bummel und genießen bei Buchung des Erlebnispakets zudem eine Weinprobe. Vor Schnitzel-Abend und Übernachtung im Burgenland erwartet Sie noch eine Schiffsfahrt über den See.

4. Tag **Die Steiermark: Graz & steirische Genüsse**
Auf Ihrer Stadtführung sehen Sie die Grazer Stadtkrone mit Dom und Burg, das Renaissance-Landhaus, aber auch die futuristische Architektur des Kunsthauses Graz und die „Muschel“ auf der Murinsel. Danach testen Sie beim Stadtheurigen bei einer traditionellen Landhausplatte, ob Graz seinem Ruf als Genuss-Hauptstadt gerecht wird. Übernachtung im Raum Graz.

5. Tag **Im Kärntner Land: Lindwürmer & Pfahlbauten**
In Kärntens Hauptstadt Klagenfurt zeigt Ihnen Ihr Reiseleiter u. a. das Lindwurm-Denkmal und den freskenverzierten Dom. Am Pyramidenkogel erwarten Sie dann bei Buchung des Erlebnispakets eine Fahrt auf den Aussichtsturm und ein atemberaubender Blick über den Wörthersee. Zum Abschluss erfahren Sie bei einem Spaziergang am Keutschacher See Wissenswertes über die 6.000 Jahre alten Pfahlbauten am Seegrund. Kasnudel-Essen und Übernachtung im Raum Villach.

6. Tag **Tirol: Auf den Spuren des „Bergdoktors“**
Nach dem Frühstück geht es nach Tirol: Das schroffe Bergmassiv des Wilden Kaiser ist malerische Szenerie für die erfolgreiche ZDF-Serie „Der Bergdoktor“. Auf Ihrer Filmkulissenfahrt halten Sie am Dorfplatz von Going und an der Praxis des Bergdoktors in Ellmau! In der Marktgemeinde Wattens haben Sie dann entweder freie Zeit für einen Bummel oder Sie besichtigen im Rahmen des Erlebnispakets die funkelnden Kristallwelten von Swarovski.

7. Tag **Servus Österreich**
Nach Frühstück und Übernachtung im Raum Innsbruck fahren Sie zurück nach Deutschland.

Reisetermine 2018/2019: (Ermitteln Sie mit der 1. Stelle Ihrer Postleitzahl den Reisetermin)

PLZ-Gebiete	0	1	2	3	4	5	6	7	8	9
September 2018 (+ € 80)	10.09.	11.09.	12.09.	13.09.	25.09.	26.09.	27.09.	28.09.	29.09.	30.09.
Oktober 2018 (+ € 60)	01.10.	03.10.	04.10.	06.10.	08.10.	10.10.	11.10.	13.10.	15.10.	16.10.
Oktober 2018 (+ € 40)	22.10.	23.10.	24.10.	25.10.	26.10.	27.10.	28.10.	29.10.	30.10.	31.10.
November 2018	01.11.	02.11.	03.11.	04.11.	05.11.	06.11.	07.11.	08.11.	09.11.	10.11.
Mai 2019 (+ € 70)	01.05.	04.05.	07.05.	10.05.	14.05.	17.05.	21.05.	24.05.	28.05.	30.05.

Im Preis enthalten:

- **7-tägige Busrundreise durch Österreich**
- **Fahrt im modernen, klimatisierten Fernreisebus**
- **Zustieg ab/bis Ihrem Wohnort** bzw. max. 30 km davon entfernt
- **6 x Übernachtung in guten Mittelklassehotels, davon** 1 x im Raum Salzburg, 2 x im Burgenland, 1 x im Raum Graz, 1 x im Raum Villach, 1 x im Raum Innsbruck
- **Alle Hotels verfügen u. a. über** Rezeption, Lobby und Restaurant
- **Unterbringung im Doppelzimmer ausgestattet u. a. mit** Bad oder Du/WC, Heizung und TV
- **6 x Halbpension bestehend aus:** 6 x Frühstück, 1 x Salzburger Spezialitäten als 3-Gänge-Menü oder in Büfettform, 1 x Gulasch mit Nockerl und Esterházy-Torte, 1 x Schnitzelabend, 1 x traditionelle steirische Landhausplatte (kalt) und 1/8 l Hauswein oder ¼ l Apfelsaft oder 0,33 l Bier beim Heurigen, 1 x Kärntner Kasnudeln und Kärntner Reinling (Kuchen), 1 x Tiroler Schmankerl-Abend
- **Großes Ausflugspaket:**
  - Geführter Stadtspaziergang durch die Altstadt von Salzburg (UNESCO-Welterbe) u. a. mit Mozarts Geburtshaus, dem Stift St. Peter und der Festung Hohensalzburg
  - Fahrt in die Wachau (UNESCO-Welterbe)
  - Besuch von Stift Melk (Außenführung)
  - Besuch der Bergkirche in Eisenstadt (Außenbesichtigung)
  - Stadtrundgang im Winzerort Rust am Neusiedler See
  - Schiffsfahrt über den Neusiedler See (UNESCO-Welterbe)
  - Geführter Stadtspaziergang in Graz (UNESCO-Welterbe)
  - Geführter Stadtspaziergang in Klagenfurt am Wörthersee
  - Besuch und Spaziergang am Keutschacher See mit Erläuterung der Pfahlbauten (UNESCO-Welterbe)
  - Panoramafahrt durch die Alpenwelt
  - Filmkulissenfahrt rund um den Wilden Kaiser (bei Filmdreharbeiten ist der eine oder andere Besuch der Drehorte ggf. nicht möglich)
  - Besuch des Dorfplatzes in Going (Fotostopp)
  - Besuch der Bergdoktorpraxis in Ellmau (Fotostopp)
  - Besuch von Wattens in Tirol
- **Durchgängig qualifizierte Reiseleitung** ab Salzburg bis Innsbruck

Für Alleinreisende:
½ Doppelzimmer ohne Aufpreis!
Einzelzimmer: + € 22 p. N.

Wunschleistungen:
Großes Erlebnispaket bestehend aus:
Mittagessen in Melk, Weinverkostung in Rust, Eintritt und Auffahrt auf den Aussichtsturm des Pyramidenkogels in Kärnten, Eintritt in die Swarovski Kristallwelten in Wattens
(bei Vorabbuchung) **€ 69**

Tiroler Gaudi-Abend mit volkstümlicher Musik
(bei Vorabbuchung) **€ 29**

Aktions-Angebot
Jeder Reisegast spart
€ 200
bei Buchung bis zum 01. August 2018
Aktions-Code: PPD0108

statt ab ~~599~~
schon ab
€ 399

(K)urlaub am Mittelmeer

20 Premium-Kuranwendungen Inklusive!

2 Wochen:

Gesundheitsreise an die Adria-Küste Istriens

Die Kvarner Bucht auf der Halbinsel Istrien: herrliche Landschaften, mildes Klima und mediterranes Flair verschmelzen hier zum idealen Ort für Ihren erholsamen (K)urlaub! Damit Sie sich richtig wohlfühlen, ist bei dieser 14-tägigen Busreise alles drin, was für Entspannung sorgt: 20 gesundheitsfördernde Kuranwendungen, allabendliche Live-Musik und ein Ausflug nach Pula sorgen für Abwechslung – und auch die Halbpension mit je ½ l Wein & Wasser zu den Abendessen ist inklusive. Sie wohnen in der Hotelanlage „Maslinica Hotels & Resorts" im schönen Rabac, der „Perle der Kvarner Bucht" – zahlreiche Annehmlichkeiten wie z. B. Sauna, mehrere Swimmingpools und Hallenbäder machen Ihren Aufenthalt zum Genuss. Und „direkt vor der Haustür" erwartet Sie ein gepflegter Strand an der azurblauen Adria!

1.Tag **Anreise zur Adriaküste**
Im modernen, klimatisierten Fernreisebus fahren Sie heute an die Kvarner Bucht zu Ihrem Urlaubshotel. Hier erwartet Sie das erste Abendessen im Rahmen Ihrer Halbpension.

2.Tag **Welcome-Drink & Freizeit**
Nach der Übergabe Ihres persönlichen Anwendungsplans haben Sie heute freie Zeit – entdecken Sie die Annehmlichkeiten Ihres Hotels oder lassen Sie am gepflegten Hotelstrand am blauen Mittelmeer die Seele baumeln.

3.Tag **Ausflug nach Pula**
Bei dem heutigen Inklusiv-Ausflug entdecken Sie Pula. Die größte Stadt Istriens besticht durch zahlreiche Sehenswürdigkeiten und Baudenkmäler aus der Antike und dem Mittelalter. In dieser geschichtsträchtigen Städteschönheit sehen Sie u. a. das grandiose römische Amphitheater, die „Porta Herculea", den Augustus-Tempel sowie das Rathaus aus dem Jahr 1296.

Halbpension inklusive!

Wein und Wasser zu den Abendessen gratis!

4.-13.Tag **Kuranwendungen und mediterrane Mußestunden**
An diesen Urlaubstagen können Sie es sich in der herrlichen Ferienregion der Kvarner Bucht dank des kompletten Kurpakets so richtig gut gehen lassen. Alle 20 Anwendungen werden von ausgebildeten Masseuren und Physiotherapeuten direkt in Ihrem Hotel durchgeführt – bequemer geht es nicht! Dazu bringt Sie ein Nordic Walking-Einführungskurs so richtig in Schwung. Die jodhaltige Meeresluft ist nämlich gut für Ihre Atemwege und stärkt das Immunsystem. Zudem sind weitere Ausflüge nach Rovinj und Porec, in den Brijuni Nationalpark sowie eine Istrien-Rundfahrt optional vor Ort buchbar. Freuen Sie sich auf erholsame Tage mit wohltuenden Anwendungen, Strandspaß direkt vor der Haustür und einem malerischen Urlaubsort, der wie geschaffen für mediterrane Mußestunden ist!

14.Tag **Auf Wiedersehen, Adria**
Heute reisen Sie bestens erholt wieder nach Hause.

Reisetermine 2019: (Ermitteln Sie mit der 1. Stelle Ihrer Postleitzahl den Reisetermin)

PLZ-Gebiete	0	1	2	3	4	5	6	7	8	9
März	31.03.	29.03.	21.03.	28.03.	20.03.	19.03.	18.03.	17.03.	16.03.	15.03.
April (+ € 40)	27.04.	22.04.	13.04.	15.04.	12.04.	11.04.	09.04.	03.04.	02.04.	01.04.
Mai (+ € 80)	30.05.	26.05.	20.05.	21.05.	18.05.	16.05.	09.05.	06.05.	04.05.	02.05.
September (+ € 100)	30.09.	28.09.	26.09.	27.09.	18.09.	17.09.	16.09.	15.09.	14.09.	14.09.
Oktober (+ € 60)	14.10.	13.10.	11.10.	12.10.	10.10.	10.10.	09.10.	09.10.	08.10.	08.10.

Im Preis enthalten:

- **2-wöchige Busreise nach Rabac in Istrien/Kroatien**
- **An- und Abreise im modernen, klimatisierten Fernreisebus**
- **Zustieg ab/bis Ihrem Wohnort** bzw. max. 30 km davon entfernt
- **13 x Übernachtung in der Hotelanlage Maslinica Hotels & Resorts in Rabac** Die Hotelanlage mit den Hotels Mimosa-Lido Palace, Hedera und Narcis liegt direkt am Meer und verfügt u. a. über Rezeption, mehrere Bars, Cafés und Restaurants, Aufzüge, Fitnesscenter, Sauna, 2 Hallenbäder, Türkisches Bad und mehrere Swimmingpools.
- **Unterbringung im Doppelzimmer ausgestattet u. a. mit** Bad oder Du/WC, Klimaanlage warm/kalt (saisonal), Föhn, Telefon, Safe, Sat-TV, größtenteils mit Balkon zur Meerseite gelegen
- **Welcome-Drink**
- **13 x Halbpension bestehend aus** Frühstück und Abendessen in Büfettform
- **½ l Wein und ½ l Wasser zu allen Abendessen**
- **20 Premium-Kuranwendungen bestehend aus:**
  - **5 x Teilmassage** (Dauer je mind. 20 Min., Körperpartie nach Wahl, auf Wunsch auch mit Öl)
  - **5 x Fango** (Packungen mit Borowina-Heilschlamm)

  sowie
  - **10 x Wahlanwendung** aus den Bereichen Magnet-Therapie, Ozon-Therapie, Elektro-Therapie, Licht-Therapie und Inhalation (jeweils 5 Anwendungen aus 2 Bereichen Ihrer Wahl)
- **Einführungskurs Nordic Walking**
- **Jeden Abend Live-Musik**
- **Ausflug nach Pula** mit deutschsprachiger Reiseleitung
- ***trendtours*-Gästebetreuung**

Für Alleinreisende:
½ Doppelzimmer ohne Aufpreis!

Einzelzimmer = Doppelzimmer zur Alleinbenutzung, ohne Meerblick, an der Zufahrtsstraße gelegen – ohne Aufpreis!

Aktions-Angebot

Jeder Reisegast spart

€ 100

bei Buchung bis zum 01. August 2018

Aktions-Code: PPD0108

statt ab ~~749~~

schon ab

€ 649

Das Beste aus Andalusien

Zusätzliche örtliche Reiseleiter inklusive!

Eintritt in die Alhambra inklusive!

Halbpension Plus in Büfettform inklusive!

4*-Hotel in Torre del Mar inklusive!

8 Tage:

Einzigartige Erlebnisreise mit komplettem Ausflugsprogramm

In Andalusien finden Sie alles, was man sich von einer Spanienreise verspricht: Sonne, Strand, unzählige Kunst- und Kulturschätze, die schönsten Städte. Farbenprächtige und fröhliche Fiestas werden das ganze Jahr über gefeiert. Der mitreißende Flamenco hat hier seine Wurzeln und gehört zum Alltag. Die Küche ist berühmt und abwechslungsreich und das Klima sucht mit mehr als 300 Sonnentagen im Jahr seinesgleichen. Genießen Sie Ihren Urlaub im 4 BQ Andalucía Beach Hotel und entdecken Sie auf Inklusiv-Ausflügen die Städteschönheiten Sevilla, Córdoba, Ronda und Granada.*

1.Tag **Flug nach Málaga, Transfer zu Ihrem 4* BQ Andalucía Beach Hotel**

Ihr Hotel besticht vor allem durch seine herrliche Lage direkt am Mittelmeer: Nur die wunderschöne Promenade trennt Sie vom kilometerlangen Sandstrand, sodass Sie hier ganz entspannt dem sanften Rauschen des Meeres lauschen können. Die gepflegte Hotelanlage bietet Ihnen alles um sich bestens zu erholen – und zu unterhalten: Das abwechslungsreiche Abendprogramm lässt garantiert keine Langeweile aufkommen! Ihr Hotel ist umfangreich ausgestattet, u. a. mit Lobby, Restaurant, Bar, Swimmingpool (saisonal), Liegewiese und Sonnendeck. ¼ l Wein und ¼ l Wasser zu jedem Abendessen sind für Sie inklusive.

2.Tag **Ganztägiger Ausflug Sevilla**

Das prächtige Sevilla ist die Hauptstadt Andalusiens und gilt als schönste Stadt Spaniens. Sevilla ist voller Charme und unvergleichbarer Architektur. Zu den Sehenswürdigkeiten zählen der Torre del Oro (goldener Turm) und die Cristóbal-Colón-Allee mit fantastischen Pavillons, die zur „Exposición Iberoamericana“ gebaut wurden. Die Allee führt zum Park María Luisa mit der schönen Plaza de España. Der maurische Königspalast Alcázar in der Altstadt wird noch heute von der spanischen Königsfamilie bewohnt. Sehenswert ist die gotische Kathedrale Santa María de la Sede (UNESCO-Welterbe), die auf den Grundmauern einer Moschee errichtet wurde und die drittgrößte Europas ist. Ihr auffälliger Glockenturm La Giralda war ursprünglich ein Minarett der alten Moschee und ist heute das Wahrzeichen Sevillas.

3.Tag **Ganztägiger Ausflug Córdoba**

Das Emirat Córdoba wurde 756 n. Chr. vom maurischen Kalifen Abd ar-Rahman gegründet. Córdoba wurde zu einem der Zentren europäischer Kultur: Naturwissenschaften, Musik und Dichtkunst waren einzigartig in Europa. Einmalig sind die Baudenkmäler wie zum Beispiel die etwas außerhalb gelegene prächtige Kalifenresidenz Madinat al-Zahra und vor allem die Moschee, deren Prunkstück der Mihrâb Nuevo mit seiner Kuppel ist. Nach der Eroberung durch die Christen ließ Karl V. in dieses Baukunstwerk eine gotische Kathedrale integrieren – und zerstörte damit einen Teil dieses einmaligen Meisterwerkes. Die Callejuela de las Flores, die „Blumengasse“, mit ihren zahlreichen Blumentöpfen ist ein weiteres Wahrzeichen Córdobas.

4.Tag **Zur freien Verfügung**

Genießen Sie heute einen unbeschwerten Urlaubstag in Ihrem 4* BQ Andalucía Beach Hotel: Entspannen Sie an dem hoteleigenen Pool oder am weiten Mittelmeerstrand. Auch das Stadtzentrum von Torre del Mar ist nur einen Katzensprung von Ihrem Urlaubsdomizil entfernt und für eine gemütliche Shopping-Tour wie geschaffen.

5.Tag **Ganztägiger Ausflug Ronda**

Ein atemberaubendes Erlebnis ist mit Sicherheit Ronda, eine der ältesten Städte Spaniens. Einzigartig liegt Ronda hoch auf einem Felsplateau, geteilt durch eine 160 m tiefe, schwindelerregende Schlucht. Überspannt wird die bis zu 90 m breite Kluft durch drei Brücken, wobei die dreibogige Puente Nuevo auf 150 m hohen Säulen den gewaltigsten Bogen zwischen den beiden Stadtteilen spannt. Unter den vielen hervorragenden Baudenkmälern ist Spaniens älteste Stierkampfarena, die Plaza de Toros, das Grandioseste. Die Arena wurde 1785 erbaut. Zwei Sitzplatz-Arkadengänge werden von hunderten zierlichen Säulen getragen und umrunden die Arena. Schön ist auch die weiträumige Plaza del Socorro mit ihren schmucken Palacios und vornehmen Stadthäusern.

6.Tag **Ganztägiger Ausflug Granada**

Granada, die Perle Andalusiens, erscheint heute noch wie ein Traum aus 1001 Nacht. Unter der Herrschaft der Mauren entstand die Alhambra. Der Märchenpalast ist ein architektonisches Meisterwerk und UNESCO-Welterbe (Eintritt und Führung inklusive). Die prachtvolle Architektur entfaltet ihre unübertroffene Schönheit, sobald man den riesigen Palast betritt. In den Innenhöfen und Gärten fühlt man sich wie in einem orientalischen Märchen. Der Patio de los Leones, der Löwenhof, besticht durch seine filigrane Architektur, auf 124 grazilen Marmorsäulen ruhen die Arkadenbögen. Der 37 m lange und 63 m breite Myrtenhof verzaubert den Besucher mit seinen Wasserspielen. Die wunderschönen Gärten der Alhambra laden zum beschaulichen Lustwandeln ein.

7.Tag **Zur freien Verfügung**

Genießen Sie diesen Urlaubstag in vollen Zügen und machen Sie z. B. einen Spaziergang über den Paseo Maritímo – nirgendwo sonst an der Costa del Sol gibt es eine schönere Strandpromenade als in „Torre“! Schlendern Sie auf dem palmengesäumten Paseo und lassen Sie den Blick von einem der zahlreichen Straßencafés aus zum Meer und zu den Bergen schweifen. Sie können sich auch gemeinsam mit netten Mitreisenden einem optionalen Ausflug nach Gibraltar anschließen.

8.Tag **Rückflug nach Deutschland**

Mit hinreißenden Erinnerungen im Gepäck geht es zurück in die Heimat oder Sie setzen bei Buchung der Verlängerungswoche Ihren Urlaub im 4* BQ Andalucía Beach Hotel fort.

Preisgünstig buchen - direkt beim Veranstalter!

Großes Ausflugspaket mit 4 tollen Ausflügen inklusive!

BQ Andalucía Beach Hotel – 4* am Strand

Hotel, Außenansicht

Zimmerbeispiel

Entspannung auf der Sonnenterrasse

Flughafen	Aufpreis	Feb. '19			März '19					April '19					Mai '19					Juni '19		Sept. '19				Okt. '19			Nov. '19		
Stuttgart	€ 0	8	15	22	1	8	15	22	28	4	11	14	18	25	2	9	16	23	30	9	16	5	12	19	26	3	10	17	8	15	22
München	€ 35	9	16	23	2	9	16	23	30	6	13	14	20	27	4	11	18	25	26	8	16	8	15	22	29	6	13	20	10	17	24
Frankfurt	€ 35	9	16	23	2	7	14	21	28	4	11	13	18	25	2	11	18	23	30	6	15	8	15	22	29	6	13	20	10	17	24
Düsseldorf	€ 40	9	16	23	2	9	16	23	30	6	13	14	20	27	4	11	18	25	30	8	15	8	15	22	29	6	13	20	10	17	24
Berlin	€ 35	8	15	22	1	8	15	22	29	5	12	14	19	26	3	12	19	26	31	7	16	6	13	20	27	4	11	18	8	15	22
Dresden	€ 40	10	17	24	3	10	17	24	-	7	-	14	21	-	5	9	16	23	30	6	13	5	12	19	26	3	10	17	-	-	-
Hamburg	€ 45	9	16	23	1	8	15	22	29	5	12	13	19	26	3	11	18	25	31	8	15	7	14	21	28	5	12	19	8	15	22
Hannover	€ 40	-	14	21	-	7	14	21	28	4	11	13	18	25	2	11	18	25	30	6	15	5	12	19	26	3	10	17	-	-	-
Köln	€ 40	8	15	22	1	8	15	22	29	5	12	-	19	26	3	10	17	24	31	7	14	6	13	20	27	4	11	18	8	15	22
Leipzig	€ 40	8	15	22	1	8	15	22	29	5	12	-	19	26	3	10	17	24	31	7	14	6	13	20	27	4	11	18	8	15	22
Basel	€ 40	8	15	22	1	8	15	22	29	5	12	-	19	26	3	10	17	24	31	7	14	6	13	20	27	4	11	18	-	-	-

Saisonzuschläge: € 0 | € 30 | € 60 | € 90 | € 120 | € 150 | € 180

Im Preis enthalten:

- **8-tägige Flugreise nach Andalusien an die Costa del Sol**
- **Hin- und Rückflug nach/von Málaga** mit Lufthansa, Eurowings, Germania o. a. (z. T. mit Umsteigeverbindung)
- **Deutschsprachige Flughafenassistenz** bei Ankunft in Málaga
- **Transfer Flughafen – Hotel – Flughafen**
- **7 x Übernachtung im 4* BQ Andalucía Beach Hotel,** das in der Provincia de Málaga im Ort Torre del Mar liegt.
- **Das Hotel verfügt u. a. über** Lobby, Restaurant, Bar, Swimmingpool (saisonal), eine Sonnenterrasse und kostenloses WLAN in den öffentlichen Bereichen.
- **Unterbringung im Doppelzimmer ausgestattet u. a. mit** Badewanne/WC, Föhn, Sat-TV, Telefon, individuell regulierbarer Klimaanlage und Balkon. Safe, Mini-Kühlschrank und WLAN jeweils gegen Gebühr.
- **Halbpension Plus bestehend aus**
  7 x Frühstück und Abendessen in Büfettform (bei spätem Ausflug in die Alhambra erhalten Sie ersatzweise eine kalte Platte)
  7 x Getränke zu den Abendessen (¼ l Wein und ¼ l Wasser)
- **Großes Ausflugspaket „Höhepunkte Andalusiens" mit örtlicher deutschsprachiger Reiseleitung sowie Zeit zur freien Verfügung:**
  – Ganztagesausflug Sevilla mit Stadtführung
  – Ganztagesausflug Córdoba mit Stadtführung
  – Ganztagesausflug Ronda mit Stadtführung
  – Ganztagesausflug Granada mit Besichtigung der Alhambra (tagsüber oder am Abend)
- ***trendtours*-Gästebetreuung**

Für Alleinreisende:
½ Doppelzimmer ohne Aufpreis!
Doppelzimmer zur Alleinbenutzung: + € 25 p. N.

Wunschleistungen:
Verlängerungswoche:
7 x Übernachtung mit Halbpension Plus bestehend aus Frühstück und Abendessen in Büfettform sowie Getränken zu den Abendessen (¼ l Wein und ¼ l Wasser):
Bei Reisebeginn im Februar o. November **€ 269** p. P.
Bei Reisebeginn im März, April o. Oktober **€ 299** p. P.
Bei Reisebeginn im Mai, Juni o. September **€ 349** p. P.

Zug zum Flug: An- und Abreise mit der Bahn in der 2. Klasse zum/ab Flughafen **€ 59** p. P.

Aktions-Angebot

Jeder Reisegast spart

€ 100

bei Buchung bis zum 01. August 2018

Aktions-Code: PPD0108

statt ab ~~799~~

schon ab

€ 699

Italien pur im Sehnsuchtsort

Sorrent

und die schönsten Seiten Roms & der Amalfiküste

1 Woche im 4*-Hotel im Herzen Sorrents

10 Tage:

Unvergessliche Momente & ein entspannter Italientraum

„Kennst du das Land, wo die Zitronen blühen?“ Mit diesem Gedicht schwärmte schon Goethe vom schönen Sorrent – verweilen Sie auf dieser Flugreise eine wundervolle Woche im Herzen jenes Sehnsuchtsortes! Sie verbringen in Sorrent eine entspannte Zeit voll mediterraner Muße und erleben bei einem inklusiven Ausflug die „göttliche“ Amalfiküste. Dabei wohnen Sie komfortabel in einem altstadtnahen 4-Hotel – ideal, um die Bilderbuchstadt südlicher Romantik am Golf von Neapel zu genießen! Zudem sind Sie zwei Tage im 4*-Stadthotel in Rom zu Gast und entdecken bei zwei inklusiven Ausflügen weltberühmte Höhepunkte: Sie besuchen u. a. Kapitol, Trevi-Brunnen und besichtigen den Petersdom! Dieses 10-tägige Reisejuwel bietet Ihnen mit Rom & Sorrent ein italienisches Duett zum Verlieben, das Sie mit der zubuchbaren Halbpension und fakultativen Ausflügen noch genussvoller gestalten können – erfüllen Sie sich mit dieser Reise zwei Italienträume auf einmal!*

1.Tag **Flug nach Italien & Ankunft in der „Ewigen Stadt“**

Heute fliegen Sie nach Rom, wo Sie Ihre deutschsprachige Flughafenassistenz erwartet. Übernachtung in Ihrem 4*-Hotel in Rom.

2.Tag **Unterwegs im „Rom der Päpste“ mit Besichtigung des weltberühmten Petersdoms**

Auf den Spuren der Päpste zu unsterblichen Schätzen der „Ewigen Stadt“: Über den Tiber geht es bei Ihrer Stadtrundfahrt zur Engelsburg mit dem Mausoleum des römischen Kaisers Hadrian und weiter zur Piazza Navona mit ihrem monumentalen Obelisken. Absoluter Höhepunkt ist Ihre Besichtigung des überwältigend schönen Petersdoms (Kopfhörer für die Führung inklusive). Danach fahren Sie zu Ihrer ersten Übernachtung in Sorrent.

3.Tag **Sorrent nach Lust & Laune: Entspannung im Urlaubskleinod**

Was andere nur von kurzen Ausflügen kennen, können Sie eine ganze Woche entspannt genießen: Mit seinen romantischen Altstadtgässchen, malerischen Piazzas und dem idyllischen Hafen ist Sorrent eine Traumstadt voll unnachahmlicher Atmosphäre!

4.Tag **Die göttliche Amalfiküste & Spezialitäten im Zitronenland**

Augen- und Gaumenschmaus satt: Über die Panoramastraße Amalfitana fahren Sie zu einem Fotostopp oberhalb Positanos und weiter ins entzückende Amalfi, das Sie bei einer Stadtbesichtigung und Freizeit erleben. Auf einem Gut auf der Halbinsel von Sorrent sehen Sie die Herstellung des regionaltypischen Mozzarellas, stärken sich bei einem Snack und probieren den köstlichen Zitronenlikör Limoncello!

5.-8.Tag **Mediterrane Muße in Sorrent oder weitere Schätze Süditaliens**

Zu Gast im Sehnsuchtsort der Italienromantik: Sorrents Altstadt thront auf Tuffsteinfelsen über dem Golf von Neapel, die Sonnenuntergänge sind hier legendär schön! Dazu ist die Region mit ganzjährig mildem Klima gesegnet, und dank südländischer Lebensfreude ist auf den Straßen Sorrents immer etwas los – freuen Sie sich auf rundum mediterrane Urlaubstage! Zudem können Sie auch an mehreren zubuchbaren Ausflügen teilnehmen, die Sie nach Capri, Neapel oder nach Pompeji und zum Versuv führen.

9.Tag **Von Kapitol bis Circus Maximus: Auf Stadtbesichtigung im „Rom der Kaiser“**

Sie fahren nach Rom und folgen hier bei Ihrer zweiten Stadtbesichtigung den Spuren antiker Caesaren: Sie sehen u. a. den legendären Circus Maximus sowie das Forum Romanum und spazieren vom Kolosseum zum kapitolinischen Hügel. Zudem besuchen Sie den weltberühmten Trevi-Brunnen und die Spanische Treppe. Vor der Übernachtung im 4*-Stadthotel in Rom haben Sie noch freie Zeit, um den einmaligen Charme der „Ewigen Stadt“ zu genießen!

10.Tag **Bis bald, „Bella Italia“!**

Heute fliegen Sie, die Bilder und Eindrücke wahrer Sehnsuchtsorte im Gepäck, von Rom aus wieder nach Hause.

Die schönsten Seiten Roms

Erleben Sie unsterbliche Höhepunkte & die Besichtigung des Petersdoms!

Der Petersdom

Die Spanische Treppe

Göttliche Amalfiküste

Mediterrane Idylle zum Verlieben & die Spezialitäten des Zitronenlandes!

Amalfi, das Herz der „Göttlichen Küste“

Snacks & Limoncello im Zitronenland

Goethes Stern des Südens

Zu Gast auf der Halbinsel von Sorrent, die schon den Dichterfürsten verzauberte!

Das Traumpanorama von Sorrent

Shoppen in den alten Gässchen von Sorrent

Ideal gelegenes 4*-Hotel in Sorrent

Sie wohnen einen Spaziergang von der Altstadt entfernt!

Beispielhotel in Sorrent
Grand Hotel Europa Palace

Beispielhotel in Sorrent
Hotel Capri

Flughafen	Aufpreis	Nov. '18			März '19												April '19								
Stuttgart	€ 0	-	-	7	-	-	6	-	-	13	-	-	20	-	-	27	-	3	-	-	10	-	-	-		-
München	€ 35	-	5	7	3	4	6	10	11	13	17	18	20	24	25	27	31	3	7	8	10	14	15	-	21	22
Frankfurt	€ 35	4	5	7	3	4	6	10	11	13	17	18	20	24	25	27	31	3	7	8	10	14	15	-	21	22
Düsseldorf	€ 40	2	5	7	1	4	6	10	11	13	15	18	20	24	25	27	31	3	7	8	10	14	15	19	21	22
Berlin	€ 35	4	-	7	3	-	6	10	-	13	17	-	20	24	-	27	31	3	7	-	10	14	-	-	21	-
Dresden	€ 40	2	-	-	1	-	8	-	-	-	15	-	22	-	-	29	-	5	-	-	12	-	-	19	-	-
Hamburg	€ 45	2	5	-	1	4	8	-	11	-	15	18	22	-	25	29	-	5	-	8	12	-	15	19	-	22
Hannover	€ 40	2	-	-	1	3	8	10	-	15	17	-	22	24	-	29	31	5	7	-	12	14	-	19	21	-
Köln	€ 40	-	5	-	-	4	-	-	11	-	-	18	-	-	25	-	-	-	-	8	-	-	15	-	-	22
Leipzig	€ 40	2	-	7	1	6	8	-	-	13	15	-	20	22	27	29	-	3	5	-	10	12	-	19	-	-

Saisonzuschläge: € 0 | € 25 | € 50 | € 75 | € 100

Im Preis enthalten:

- **10-tägige Flugreise „Italien pur im Sehnsuchtsort Sorrent“**
- **Hin- und Rückflug nach/von Rom mit** Lufthansa, Eurowings, Alitalia, easyJet o. a. (z. T. mit Umsteigeverbindung)
- **Deutschsprachige Flughafenassistenz bei Ankunft in Rom**
- **Transfer Flughafen – Hotel – Flughafen**
- **9 x Übernachtung in ausgewählten 4*-Hotels:**
  - 2 x Übernachtung im 4*-Hotel in Rom
  - 7 x Übernachtung im 4*-Hotel in Sorrent am Golf von Neapel
- **Ihr Hotel innerhalb des Stadtrings von Rom verfügt u. a. über** Rezeption, Lobby, Restaurant, Bar und Aufzug.
- **Unterbringung im Doppelzimmer in Rom ausgestattet u. a. mit** Bad oder Du/WC, Föhn, Telefon, TV, Safe und Klimaanlage (warm/kalt, saisonal), WLAN (teilweise gegen Gebühr)
- **Ihr Hotel in Sorrent liegt zentral, der Hauptplatz sowie die Altstadt sind fußläufig zu erreichen. Es verfügt u. a. über** 24-Stunden-Rezeption, Aufzug, Lobby, Restaurant und Bar.
- **Unterbringung im Doppelzimmer in Sorrent ausgestattet u. a. mit** Bad oder Du/WC, Föhn, Telefon, TV, Safe, Klimaanlage (warm/kalt, saisonal), WLAN (teilweise gegen Gebühr)
- **9 x Frühstück in Büfettform**
- **Transfer von Rom zum Hotel in Sorrent und zurück**
- **Komplettes Ausflugs- und Erlebnisprogramm mit:**
  - **Stadtbesichtigung „Das Rom der Päpste“ mit örtlichem Stadtführer mit** Stadtrundfahrt u. a. über den Tiber zu Engelsburg und Piazza Navona sowie Besichtigung des Petersdoms (inkl. Kopfhörer für die Führung)
  - **Ganztagesausflug „Zitronenland & göttliche Amalfiküste“ u. a. mit** Fahrt entlang der zauberhaften Amalfiküste, Fotostopp oberhalb von Positano, Stadtbesichtigung und Freizeit in Amalfi und einem Farmbesuch in Sorrent mit Mozzarella-Verkostung, Bruschetta, 1 Glas Wein und Limoncello-Probe
  - **Stadtbesichtigung „Das Rom der Kaiser“ mit örtlichem Stadtführer u. a. mit** Stadtrundfahrt durch Trastevere zum Aventin-Hügel und zum Circus Maximus, Spaziergang vom Kolosseum zum kapitolinischen Hügel mit Blick auf das Forum Romanum, Stadtspaziergang zur Piazza Venezia, zur Spanischen Treppe und zum Trevi-Brunnen sowie Freizeit zum Bummeln
- **Alle Ausflüge und Fahrten im modernen, klimatisierten Reisebus**
- **Alle Ausflüge mit qualifizierter deutschsprachiger Reiseleitung**
- **Zusätzliche lokale deutschsprachige Stadtführer bei den Ausflügen in Rom**
- ***trendtours*-Gästebetreuung in Rom und Sorrent**

Für Alleinreisende:
½ Doppelzimmer ohne Aufpreis!
Einzelzimmer: + € 25 p. N.

Wunschleistungen:

Halbpension bestehend aus:
9 x Abendessen als 3-Gänge-Menü oder in Büfettform (nur Vorabbuchung möglich) **€ 129**

Zug zum Flug: An- und Abreise mit der Bahn in der 2. Klasse zum/ab Flughafen **€ 59**

Aktions-Angebot

Jeder Reisegast spart

€ 200

bei Buchung bis zum 01. August 2018

Aktions-Code: PPD0108

statt ab ~~899~~

schon ab

€ 699

++++ Die Lieblingsreise zahlreicher *trendtours*-Gäste! ++++

Blütenzauber auf Madeira

8 Tage:
Blumeninsel Madeira – von der Natur und der Sonne verwöhnt!

Die kleine Insel für ganz große Urlaubserlebnisse – außergewöhnliche Naturschönheit erwartet Sie auf Madeira: Zerklüftete Vulkanlandschaften, uralte Lorbeerwälder, malerische Fischerorte, pittoreske Felsküsten und die Levadas, traditionelle Wasserkanäle – die Blumeninsel lädt zu zauberhaften Entdeckungen ein! Dazu kommt ein wunderbar mildes Klima – die westlich von Marokko im Atlantik liegende Inselperle verwöhnt Sie das ganze Jahr über mit angenehm warmen Temperaturen. In Funchal, der Inselhauptstadt, genießen Sie 7 Übernachtungen mit Frühstück im komfortablen 4-Hotel FourViews Baía, das sich in Laufweite des Zentrums befindet und zudem kostenlose Shuttlebusse (außer sonn- und feiertags) ins Stadtzentrum anbietet. Von der Swimmingpool-Terrasse genießen Sie einen großartigen Blick auf die Bucht von Funchal. Gegen Aufpreis können Sie stattdessen im Herrenhaus-Ambiente des 4*-Hotels Quinta Splendida mit atemberaubendem Ausblick auf den Ozean wohnen. Das etwa 10 km von Funchal entfernt in Caniço liegende Hotel ist in einen großzügigen botanischen Garten eingebettet. Bei Ihrem tollen inklusiven Ausflugspaket entdecken Sie faszinierende Höhepunkte der Blumeninsel, probieren Madeirawein und unternehmen eine traditionelle Korbschlittenfahrt – Madeira wird Sie rundum begeistern!*

1.Tag **Anreise nach Madeira**
Willkommen auf der Blumeninsel mitten im Atlantik: Sie reisen mit dem Flugzeug von Deutschland nach Madeira. Hier werden Sie schon erwartet, anschließend erfolgt der Transfer in Ihr Hotel.

2.Tag **Funchal, Madeirawein & freie Zeit**
Kaiserin Sissi und Winston Churchill liebten diese Stadt, die sich pittoresk die Berghänge hinab zur Küste erstreckt. Bei einer Stadtrundfahrt entdecken Sie eindrucksvolle Sehenswürdigkeiten wie die im manuelinischen Stil gebaute Kathedrale oder die Art-déco-Markthalle. Anschließend werden Sie in einer Stickerei in die Geheimnisse dieser Stoffkunst eingeweiht und besuchen die bekannte Kellerei Blandy's, wo Sie echten Madeirawein verkosten. Den Nachmittag haben Sie dann zur freien Verfügung.

3.Tag **Naturidylle und eine Korbschlittenfahrt**
Nach dem Frühstück fahren Sie auf den Hausberg Funchals, von wo aus sich atemberaubende Ausblicke auf die Inselhauptstadt bieten. Weiter geht es ins Eira do Serrado mit Blick über das Nonnental mit seiner hinreißenden Naturschönheit und ins Bergstädtchen Monte, wo in der Wallfahrtskirche der österreichische Kaiser Karl I. bestattet ist. Bevor Sie nachmittags freie Zeit genießen, erwartet Sie noch ein weiterer spektakulärer Höhepunkt: Zwei kräftige Schlittenlenker steuern Ihren Korbschlitten die steilen Straßen von Monte hinab – ein einzigartiger Fahrspaß!

4.Tag **Freie Zeit in Funchal**
Heute können Sie den ganzen Tag nach Ihren eigenen Wünschen gestalten: Ob Badevergnügen am Pool oder ein Bummel durchs malerische Funchal mit seinen zahlreichen gemütlichen Cafés und kleinen Gässchen – die Inselhauptstadt und Ihr Hotel haben Ihnen viel zu bieten.

5.Tag **Madeiras wunderbarer Westen**
Beim heutigen Ganztagesausflug entdecken Sie einige der schönsten Seiten der Blumeninsel: Ihr erstes Ziel ist der schmucke Fischerort Câmara de Lobos, hier wird auch heute noch traditionell mit kilometerlangen Leinen der Degenfisch aus der Tiefsee geangelt – eine beliebte Delikatesse! Weiter fahren Sie zum Cabo Girão, der mit 590 Metern zweithöchsten Steilklippe der Welt. Nach diesen wildromantischen Panoramen erwartet Sie das idyllische Kirchlein von Ribeira Brava, bevor Sie durch vulkanische Bergwelten nach São Vicente und weiter entlang der wilden Nordküste zum nordwestlichsten Punkt Madeiras fahren. Porto Moniz ist für seine natürlichen Meeresschwimmbecken aus schwarzer Lava bekannt, bizarre Traumpools mit glasklarem Wasser. Über das urwüchsige Gebirgsplateau Paúl da Serra fahren Sie dann zurück zum Hotel.

Preisgünstig buchen - direkt beim Veranstalter!

Nonnental

Funchal

Câmara de Lobos

Levada-Wanderung

Hotel FourViews Baía

Hotel Quinta Splendida

6. Tag

Wasserstraßen und eine Wanderung im „Paradiestal“

Typisch für Madeira sind die Levadas, traditionelle Wasserkanäle, die sich bis in fast jeden Winkel der Insel erstrecken. Die Schönheit des so genannten „Paradiestals“ erleben Sie bei einer leichten Wanderung entlang der Levadas: Lorbeerbäume und Eukalyptus bilden eine zauberhafte, üppige und duftende Naturkulisse. Ihr Ziel ist das nur wenige Kilometer entfernte Camacha, wo Blütenteppiche aus blau-weißen Schmucklilien die Landschaft prägen. Nachmittags haben Sie dann freie Zeit, in der Sie zum Beispiel die Annehmlichkeiten Ihres Hotels genießen können.

7. Tag

Blumeninsel ganz nach Ihrem Belieben

Genießen Sie noch einmal den Zauber Madeiras: Heute haben Sie entspannte freie Zeit, um z. B. das einzigartige Ambiente der Blumeninsel in aller Ruhe zu genießen, auf Shoppingtour durch die kleinen Lädchen Funchals zu gehen oder einfach entspannt die Seele baumeln zu lassen.

8. Tag

Heimreise nach Deutschland

Mit vielen einmaligen Erinnerungen im Gepäck fliegen Sie heute zurück in die Heimat – bis zum nächsten Mal mit *trendtours*!

Flughafen	Aufpreis	Nov. '18			Dez. '18		Januar '19					Feb. '19				März '19				April '19					Mai '19					Juni '19	
Stuttgart	€ 0	15	-	29	6	-	3	-	17	-	31	7	14	21	28	7	14	21	28	4	11	18	23	30	7	9	16	21	28	6	-
München	€ 35	15	22	29	6	-	3	-	17	24	31	7	14	21	28	7	14	21	28	4	11	18	25	30	2	9	16	23	30	6	13
Frankfurt	€ 35	15	22	29	6	-	-	10	17	24	31	7	14	21	28	7	14	21	28	4	11	18	25	30	5	9	16	23	30	6	13
Düsseldorf	€ 40	15	22	29	6	-	3	10	17	24	31	7	14	21	28	7	14	21	28	4	11	18	25	28	5	9	16	23	30	6	11
Berlin	€ 35	15	20	27	4	11	3	8	15	22	29	5	14	19	26	5	12	21	26	4	9	18	23	29	6	7	16	21	28	4	13
Dresden	€ 40	13	20	27	4	11	-	8	15	22	29	5	12	19	26	5	12	19	26	2	9	16	-	-	-	-	14	21	28	4	-
Hamburg	€ 45	15	22	29	6	-	3	10	17	24	31	7	14	21	28	7	14	21	28	4	11	18	25	-	2	9	16	23	30	6	13
Hannover	€ 40	13	20	27	4	11	-	8	15	22	29	-	12	19	26	5	12	19	26	2	9	16	23	30	7	9	14	21	28	6	13
Köln	€ 40	13	20	27	4	11	-	8	15	22	29	5	12	19	26	5	12	19	26	2	9	-	23	30	-	7	14	21	28	4	11
Nürnberg	€ 35	13	20	27	4	11	-	8	15	22	29	5	12	19	26	5	12	19	26	2	9	16	23	-	-	7	14	21	28	4	11
Leipzig	€ 40	15	22	29	6	-	3	-	17	24	31	7	14	21	28	7	14	21	28	4	11	18	25	-	2	9	16	23	30	6	13
Bremen	€ 45	13	20	27	-	11	-	-	15	22	29	5	12	19	26	5	12	19	26	2	9	-	-	-	-	-	-	-	-	-	-
Basel	€ 40	12	19	26	3	-	-	-	14	21	28	4	-	-	-	4	-	-	-	-	-	-	-	-	2	9	-	-	-	-	-
Erfurt	€ 40	-	-	-	-	-	-	-	-	-	-	-	-	-	-	5	12	-	26	2	9	-	-	-	-	-	14	21	28	-	-

Saisonzuschläge: € 0 | € 25 | € 50 | € 75 | € 100 | € 125 | € 150 | € 175 | € 200

Im Preis enthalten:

- **8-tägige Flugreise „Blütenzauber auf Madeira“**
- **Hin- und Rückflug nach/von Funchal** mit TUIfly, Condor, Germania o. a. (z. T. mit Umsteigeverbindung)
- **Transfer Flughafen – Hotel – Flughafen**
- **Deutschsprachige Flughafenassistenz** bei Ankunft am Flughafen von Funchal
- **7 x Übernachtung im 4*-Hotel FourViews Baía in Funchal**
- **Das Hotel FourViews Baía liegt ca. 10 Gehminuten vom Stadtzentrum entfernt und verfügt u. a. über** Rezeption, Restaurant, Bar, Aufzug, Swimmingpool mit großer Sonnenterrasse und Sonnenliegen. Der Spa-Bereich mit beheiztem Hallenbad kann gegen Gebühr genutzt werden.
- **Unterbringung im Doppelzimmer ausgestattet u. a. mit** Bad oder Du/WC, Klimaanlage warm/kalt (saisonal und individuell regulierbar), Sat-TV, WLAN, Telefon, Kühlschrank, Safe (gegen Gebühr) und Balkon
- **7 x Frühstück in Büfettform**
- **Tolles Ausflugs- und Erlebnispaket „Faszination Madeira“:**
  - Ausflug Funchal mit Stadtrundfahrt, Besichtigung von Kathedrale, Markthalle, Hafen und Stickerei-Manufaktur
  - Madeirawein-Probe in der Blandy's Kellerei
  - Ausflug ins Nonnental und nach Monte u. a. mit beeindruckenden Panoramablicken, Eira do Serrado und Monte
  - Fahrt mit einem traditionellen Korbschlitten
  - Ausflug ins Vale Paraíso mit einer einfachen Levada-Wanderung und einem Besuch einer Korbflechterei in Camacha
  - Ganztagesausflug in den Westen Madeiras u. a. mit Câmara de Lobos, Cabo Girão*, Ribeira Brava, São Vicente und Fahrt entlang der Nordküste nach Porto Moniz und über die Hochebene Paúl da Serra
- **Alle Ausflüge mit qualifizierter deutschsprachiger Reiseleitung**
- ***trendtours*-Gästebetreuung**

Für Alleinreisende:
½ Doppelzimmer ohne Aufpreis!
Doppelzimmer zur Alleinbenutzung: + € 27 p. N.

Wunschleistungen:
Hotel FourViews Baía
Halbpension (bei Vorabbuchung): **€ 175** p. P. /pro Woche
6 x Abendessen in Büfettform im Hotel und 1 x typisches Folklore-Abendessen in einem Restaurant inklusive Getränken, Bustransfer und Fotostopp an einem Panorama-Aussichtspunkt
Verlängerungswoche (7 x Übernachtung/Frühstück):
Bei Reisebeginn von November bis Februar **€ 220** p. P.
Bei Reisebeginn von März bis Juni **€ 269** p. P.

Aufpreis für Hotel Quinta Splendida: **€ 90** p. P./Basiswoche (anstelle des Hotels FourViews Baía / Unterbringung im Zimmer mit Bad oder Du/WC, Klimaanlage warm/kalt (saisonal und individuell regulierbar), Kühlschrank, Telefon, Sat-TV, Safe (gegen Gebühr), kostenfreiem WLAN und Balkon/Terrasse)
Halbpension (bei Vorabbuchung): **€ 180** p. P. /pro Woche
6 x Abendessen in Büfettform im Hotel und 1 x typisches Folklore-Abendessen in einem Restaurant inklusive Getränken, Bustransfer und Fotostopp an einem Panorama-Aussichtspunkt
Verlängerungswoche (7 x Übernachtung/Frühstück):
Bei Reisebeginn von November bis Februar **€ 259** p. P.
Bei Reisebeginn von März bis Juni **€ 289** p. P.
Doppelzimmer im Quinta Splendida zur Alleinbenutzung: + € 27 p. N.

Zug zum Flug: An- und Abreise mit der Bahn in der 2. Klasse zum/ab Flughafen **€ 59** p. P.

*Ab Januar 2019 zahlen Gäste, die die Aussichtsplattform am Cabo Girão betreten möchten, einen Eintritt in Höhe von € 1,50 p. P.

Aktions-Angebot

Jeder Reisegast spart

€ 100

bei Buchung bis zum 01. August 2018

Aktions-Code: PPD0108

statt ab ~~799~~

schon ab

€ 699

NEU

Incredible India

Magisches Indien

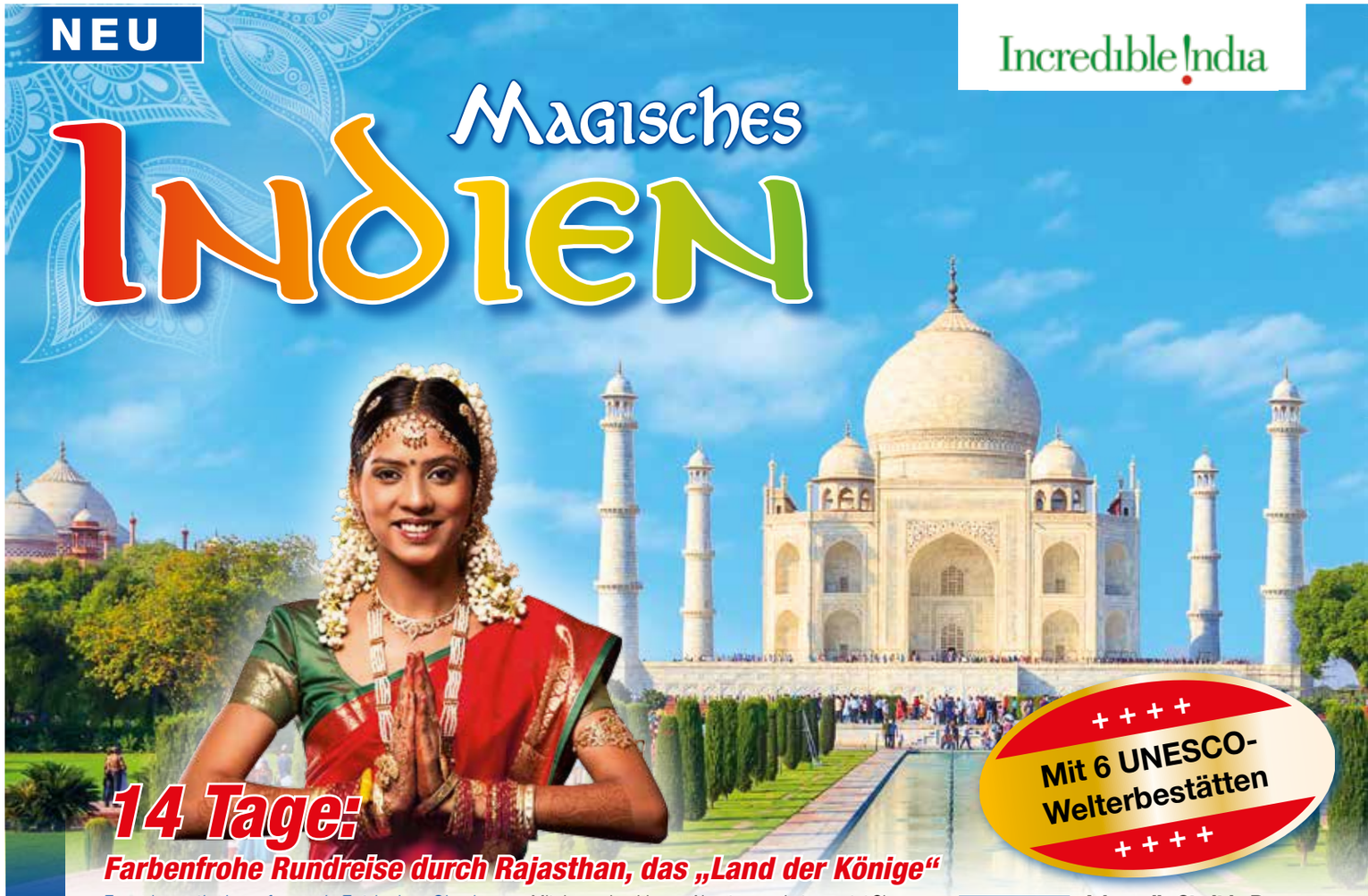

14 Tage:

Farbenfrohe Rundreise durch Rajasthan, das „Land der Könige“

+ + + +
Mit 6 UNESCO-Welterbestätten
+ + + +

Fremd, exotisch, aufregend: Entdecken Sie das geheimnisvolle Indien von Delhi über wilde Wüsten bis zum Taj Mahal! Das atemberaubende Ausflugspaket ist dabei bereits im Reisepreis inbegriffen, ein Abenteuerpaket zubuchbar. Mit dem Vollpensions-Upgrade genießen Sie zusätzlich 12 Mittagessen – die Halbpension mit indischen Gaumenfreuden ist bereits inklusive: Erleben Sie rundum gut versorgt ein Reiseabenteuer, um das Sie jeder beneiden wird!

1.Tag **Durch die Nacht nach Indien**
Ihre Traumreise beginnt mit dem nächtlichen Flug nach Delhi.

2.Tag **Die Megametropole Delhi**
In Delhi entspannen Sie sich bei Welcome-Frühstück und freier Zeit. Später sehen Sie auf einer Stadtbesichtigung in **Alt-Delhi** u. a. das **Rote Fort** und das **Raj Ghat-Denkmal für Mahatma Ghandi**. Sie besuchen **Jama Masjid**, Indiens größte Moschee und erleben Alt-Delhi bei einer **Rikscha-Fahrt**. Vor einer Rundfahrt durch **Neu-Delhi**, u. a. zum **Präsidentenpalast**, besuchen Sie das **UNESCO-Welterbe Qutb Minar-Minarett**.

3.Tag **Shatabdi-Express & Pushkar**
Im **Schnellzug Shatabdi-Express** geht es nach Ajmer und weiter per Bus in die **Pilgerstadt Pushkar**. Mehr als 400 Tempel und Schreine schmücken die Stadt am Lotossee, darunter der einzige **Brahma-Tempel** Indiens – die freudig-fromme Stimmung hier ist unvergesslich!

4.Tag **Unterwegs nach Uidapur**
Sie fahren durch **Rajasthan, dem „Land der Könige“**, nach Udaipur, wo Sie am Nachmittag freie Zeit haben.

5.Tag **Udaipur – das „Venedig Indiens”**
Udaipur, elegante Schönheit am Pichola-See, „Stadt der „tausend Kanäle“: Sie besuchen hier den feudalen **Stadtpalast** sowie den monumentalen **Jagdish-Tempel** und wandeln im üppigen **Frauengarten** auf den Spuren der Maharadschas. Mit dem zubuchbaren Abenteuerpaket erwartet Sie vor dem Abendessen noch eine romantische Bootsfahrt zum Wasserpalast Jag Mandir.

6.Tag **Der Jain-Tempel von Ranakpur**
Heute fahren Sie zur Übernachtung nach Jodhpur, unterwegs besichtigen Sie in der **Gebirgsstadt Ranakpur** ein Juwel indischer Baukunst: Im ehrwürdigen **Jain-Tempel** verschmelzen ausgefeilte Architektur und sinnesfrohe Dekoration zu schier überirdischem Flair!

7.Tag **Die „Blaue Stadt“ Jodhpur**
Jodhpur ist eine wahre Farbexplosion: Die kupferblauen Fassaden kontrastieren magisch mit dem auf nachtschwarzem Basalt ruhenden schneeweißen **Jaswant Thada-Mausoleum**. Auch das majestätische **Palastfort Mehrangarh** besuchen Sie vor der Weiterfahrt nach Jaisalmer – eine märchenhafte Anlage, die hinter sieben Toren Schätze vergangener Herrscher hütet.

8.Tag **Die Wüstenschönheit Jaisalmer**
Wie eine Fata Morgana in der Thar-Wüste: In Jaisalmer besuchen Sie das imposante **Fort Jaisalmer** und die luxuriösen Bürgerpaläste **Nathmal Ki Haveli** und **Patwon Ki Haveli**! Und mit dem zubuchbaren Abenteuerpaket erleben Sie zudem einen Kamelritt oder eine Kamelkutschfahrt (wahlweise) in den Sonnenuntergang!

9.+10.Tag **Bikaner an der Karawanenstraße**
Auf Ihrer Stadtbesichtigung des einstigen Handelszentrums **Bikaner** sehen Sie prächtige Havelis genauso wie von Kamelkarren und turbantragenden Herren bevölkerte Gassen. Mit dem zubuchbaren Abenteuerpaket genießen Sie außerdem einen bunten Folklore-Abend mit Schmaus im Wüsten-Zeltlager. Am nächsten Tag besichtigen Sie vor der Fahrt nach Jaipur die **Palastfestung Junagarh** – ein Märchenpalast wie aus 1001 Nacht!

11.Tag **Jaipur, die Stadt in Rosa**
Heute fahren Sie zuerst im Jeep zum **UNESCO-Welterbe Fort Amber**, in dem einst die Maharadschas residierten. Sie machen einen Fotostopp am berühmten **Palast der Winde**. Im für seine rosaroten Häuser bekannten Jaipur besuchen Sie den **Stadtpalast** und das **UNESCO-Welterbe Jantar Mantar**, ein historisches Observatorium. Mit dem zubuchbaren Abenteuerpaket erleben Sie zudem eine Rikscha-Fahrt durch die Altstadt.

12.Tag **Fatehpur Sikri & Keoladeo**
Zuerst besuchen Sie heute den **Stufenbrunnen Chand Baori** mit seinen 13 Stockwerken und mehr als 3.500 Stufen – eine filmreife Kulisse! Das **UNESCO-Welterbe Fatehpur Sikri** wiederum ist eine Geisterstadt: Marmorne Paläste künden noch heute vom Glanz der Großmoguln. Das **UNESCO-Weltnaturerbe Keoladeo-Nationalpark** entdecken Sie dann bei einer Rikscha-Fahrt mit wissenschaftlicher Begleitung: Das einstige Jagdrevier der Maharadschas ist ein Vogelparadies!

13.Tag **Taj Mahal & Fort Agra**
Heute besichtigen Sie das berühmteste Monument Indiens: Das **UNESCO-Welterbe Taj Mahal** – 22 Jahre dauerte sein Bau, doch die Pracht aus Marmor, Opalen, Lapislazuli und Saphiren ist unvergänglich! Das **Rote Fort von Agra** besuchen Sie als nächstes: Die „Gigantenfestung“ mit ihren atemberaubenden Dimensionen ist ebenfalls UNESCO-Welterbe! Danach geht es ins Hotel nach Delhi, Gäste aus Frankfurt fahren nach einem Snack zum Flughafen. Alle anderen Gäste essen zu Abend, können sich ausruhen und erhalten vor dem morgendlichen Abflug ein Frühstückspaket.

14.Tag **Willkommen zurück!**
Heute landen Sie wieder in Deutschland – den farbenfrohen Zauber Indiens immer noch in Ihrem Herzen.

trendtours Touristik

Unterwegs mit netten Leuten!

Mit traditionellen Höhepunkten in Delhi

Mit Fort Amber in Jaipur

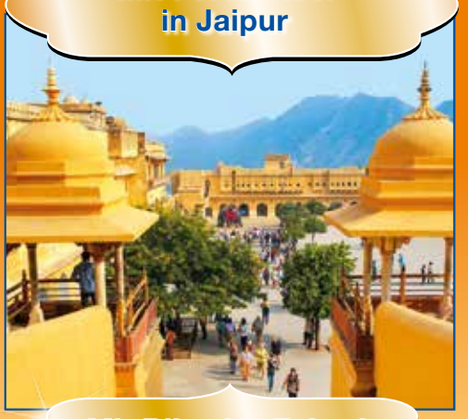

Mit Udaipur – dem Venedig Indiens

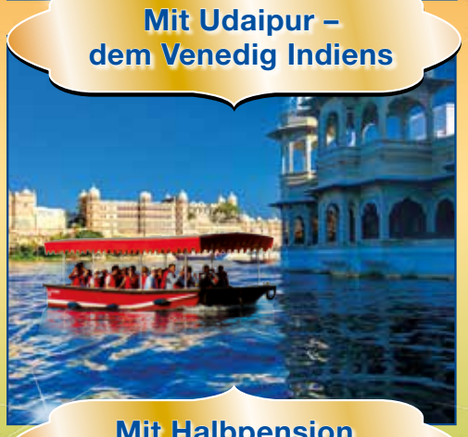

Mit Rikscha-Fahrt im Keoladeo-Nationalpark

Mit Halbpension voll indischer Genüsse

Mit Palaststadt Jodhpur

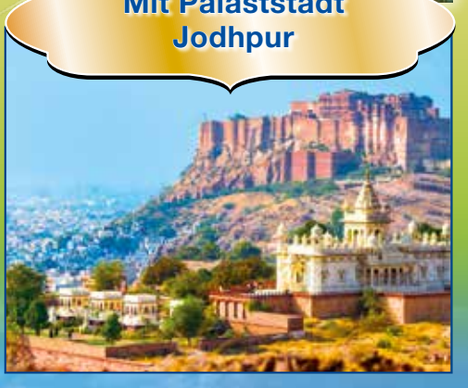

Im Preis enthalten:

- **14-tägige Flugreise „Magisches Indien“**
- **Hin- und Rückflug von Deutschland nach Delhi** mit Gulf Air, Turkish Airlines o. a. (z. T. mit Umsteigeverbindung)
- **Transfer Flughafen – Hotel – Flughafen**
- **11 x Übernachtung in Hotels der guten Mittelklasse davon** 1 x im Raum Delhi, z. B. im Hotel Country Inn & Suites by Radisson, 1 x in Pushkar, z. B. im Hotel Pushkar Resort, 2 x in Udaipur, z. B. im Hotel Atulya Niwas, 1 x in Jodhpur, z. B. im Hotel Leisure Inn Shrey, 2 x in Jaisalmer, z. B. im Desert Tulip Hotel & Resort, 1 x in Bikaner, z. B. im Hotel Raj Haveli, 2 x in Jaipur, z. B. im Hotel Clarion Bella Casa, 1 x in Bharatpur, z. B. im Hotel Laxmi Vilas Palace (Gäste, die nicht ab/bis Frankfurt fliegen, genießen in Delhi im Doppelzimmer z. B. im Hotel Golden Tulip Gurgaon zusätzlich Ruhezeit bis zum Abflug.)
- **Alle Hotels verfügen u. a. über** Restaurant und kostenloses WLAN.
- **Ihre Zimmer sind ausgestattet u. a. mit** Bad oder Du/WC, Klimaanlage, Telefon und WLAN (teilweise gegen Gebühr).
- **Halbpension bestehend aus:**
  - **12 x Frühstück in Büfettform**, davon an Tag 3 als Frühstückspaket sowie 1 x als Welcome-Frühstück am Anreisetag (Gäste, die nicht ab/bis Frankfurt fliegen, erhalten zusätzlich ein Frühstückspaket am Abreisetag.)
  - **12 x Abendessen in Büfettform** im Hotel (bei Flügen ab/bis Frankfurt davon 1 x als Abendsnack)
- **Tolles Ausflugs- und Besichtigungsprogramm, u. a. mit den 6 berühmtesten UNESCO-Welterbestätten Indiens:** • Stadtbesichtigung Alt-Delhi u. a. mit Rotem Fort & Raj Ghat-Denkmal für Gandhi • Besuch der Jama Masjid-Moschee • Rikscha-Fahrt durch Alt-Delhi • Stadtbesichtigung Neu-Delhi u. a. mit India Gate & Präsidentenpalast • Besichtigung UNESCO-Welterbe Qutb Minar (Eintritt inklusive) • Zugfahrt im Shatabdi-Express von Delhi nach Ajmer • Stadtbesichtigung von Pushkar • Besuch des Brahma-Pilgertempels • Stadtrundfahrt Udaipur • Besuch des Stadtpalastes (Eintritt inklusive), des Frauengartens (Eintritt inklusive) und des Jagdish-Tempels • Besuch des Ranakpur Jain-Tempel (Eintritt inklusive) • Stadtbesichtigung von Jodhpur • Besuch Fort Mehrangarh (Eintritt inklusive) und Jaswant Thada-Mausoleums (Eintritt inklusive) • Stadtrundfahrt in Jaisalmer • Besichtigung Fort Jaisalmer, Patwon Ki Haveli und Nathmal Ki Haveli (Eintritte inklusive) • Stadtbesichtigung von Bikaner • Besuch Fort Junagarh (Eintritt inklusive) • Stadtbesichtigung von Jaipur • Besuch Maharadscha-Stadtpalastes (Eintritt inklusive) & UNESCO-Welterbestätte Jantar Mantar • Jeep-Fahrt zur Besichtigung des UNESCO-Weltkulturerbes Fort Amber (Eintritt inklusive) und Fotostopp am Palast der Winde • Besuch Stufenbrunnen Chand Baori in Abhaneri • Besichtigung UNESCO-Weltkulturerbe Fatehpur Sikri (Eintritte inklusive) • Vogelbeobachtung im Keoladeo-Nationalpark mit Rikscha-Fahrt, örtlichem Reiseführer und fachkundigem Naturwissenschaftler • Besichtigung UNESCO-Weltkulturerbe Taj Mahal (Eintritt inklusive) • Besichtigung UNESCO-Welterbe Fort Agra (Eintritt inklusive)
- Alle Transfers und Ausflüge im modernen und klimatisierten Reisebus
- Qualifizierte deutschsprachige Reiseleitung ab/bis Flughafen Delhi

Für Alleinreisende:
½ Doppelzimmer ohne Aufpreis!
Doppelzimmer zur Alleinbenutzung: + € 26 p. N.

Einreisebestimmungen: Deutsche Staatsangehörige benötigen einen Reisepass, der noch mindestens 6 Monate über das vertraglich vereinbarte Reiseende hinaus gültig ist, sowie ein Touristenvisum, das vor Reiseantritt beantragt werden muss. Indien Visumkosten/ETA **€ 99** p. P.

Wunschleistungen:
Upgrade zur Vollpension bestehend aus:
12 x Mittagessen in Büfettform (bei Vorabbuchung) **€ 79** p. P.
Abenteuerpaket (Ausflüge einzeln nicht buchbar)**:**
• Bootsfahrt auf dem Pichola-See und Besuch des Jag Mandir-Palastes • Abendessen im Zeltlager mit Volkstanz und Musik (statt Abendessen im Hotel) • Kamelritt oder Kamelkutschfahrt durch die Wüste in den Sonnenuntergang von Jaisalmer • Rikscha-Fahrt durch die exotischen Altstadt-Gassen von Jaipur (bei Vorabbuchung) **€ 99** p. P.

Zug zum Flug: An- und Abreise mit der Bahn in der 2. Klasse zum/ab Flughafen: **€ 59** p. P.

Aktions-Angebot

Jeder Reisegast spart

€300

bei Buchung bis zum 01. August 2018

Aktions-Code: PPD0108

Flughafen	Aufpreis	Januar '19			Februar '19				März '19				April '19							Mai '19		
Frankfurt	€ 0	14	21	28	4	11	18	25	-	11	18	25	1	8	15	19	-	27	-	-	-	25
Stuttgart	€ 35	15	22	29	5	12	19	26	5	12	19	26	2	9	16	-	-	26	-	-	-	31
München	€ 35	-	22	29	5	12	19	26	5	12	19	26	2	9	16	-	20	22	29	13	18	27
Düsseldorf	€ 40	16	23	30	6	13	-	27	6	13	20	27	3	10	17	19	22	26	29	-	-	27
Berlin	€ 35	15	22	29	5	12	19	26	-	-	19	26	2	9	16	-	20	22	29	-	18	25
Hamburg	€ 45	16	23	30	6	13	20	27	-	13	20	27	3	10	17	19	22	26	29	-	-	31
Basel	€ 40	14	-	-	-	-	-	-	-	-	-	-	-	-	-	-	22	-	29	13	-	27

Saisonzuschläge: € 0 | € 100 | € 150 | € 180 | € 220

statt ab ~~1.299~~

schon ab

€999

Teneriffa

Unser Sonnen-Hit

8 Tage:

Erholung pur auf der Insel des ewigen Frühlings

Ein ganzjährig mildes Wohlfühlklima und vielfältige Naturschönheit – Teneriffa, die größte der Kanarischen Inseln, ist ein Paradies für Erholungssuchende! Im Norden der Insel grünt und blüht es überall: Bananen, Palmen und unzählige Blumen gedeihen hier prächtig. Unübersehbar überragt der Pico del Teide, der höchste Berg Spaniens, diese Naturidylle. Hier liegt der elegante Urlaubsort Puerto de la Cruz an der Felsenküste des Atlantiks. Bereits gegen Ende des 19. Jahrhunderts wurde das schmucke Kolonialstädtchen – vor allem wegen des gesunden Klimas – von Touristen entdeckt. Heute bietet Ihnen hier das komfortable 4 Blue Sea Resort & Hotel ideale Voraussetzungen für einen erholsamen Urlaub!*

1.Tag **Abflug nach Teneriffa**
Heute fliegen Sie nach Teneriffa, wo Sie im grünen Norden Ihr 4*-Hotel erwartet.

2.Tag **Ausflug nach Santa Cruz**
Ihr Inklusiv-Ausflug führt Sie in die malerische Inselmetropole Santa Cruz. Die pulsierende Hafenstadt ist wie geschaffen für Shopping, Kunst und kulinarische Genüsse. Viele schön gestaltete Plätze, koloniale Altstadtviertel, lauschige Parks und futuristische Gebäude schaffen bei einem gemütlichen Bummel spannende Kontraste. Auch die mit bunten Azulejo-Kacheln geschmückten Brunnen tragen zum farbenfrohen Charme der Hauptstadt bei – genießen Sie diese besondere Atmosphäre doch bei einem café cortado in einem der schönen Cafés!

3.–7.Tag **Zeit zum Erholen**
Entspannen Sie in Ihrem 4*-Resort, das im ruhigen und beliebten Ortsteil La Paz, unweit des Botanischen Gartens, liegt. Ihr Urlaubsdomizil bietet Ihnen u. a. 3 Außenpools und Hallenbad (jeweils saisonal), zahlreiche Freizeitmöglichkeiten und einen Spa-Bereich mit Sauna, Türkischem Bad und Whirlpool. Für noch mehr Abwechslung und gute Laune sorgt das Animations- und Unterhaltungsprogramm. Und mit der zubuchbaren Halbpension schlemmen Sie auf Wunsch direkt in Ihrem Hotel.
Unter der Woche erreichen Sie mit dem kostenlosen Shuttlebus das touristische und historische Zentrum von Puerto de la Cruz mit seinen vielen Geschäften, Bars und Restaurants. Am schönen Lava-Sandstrand Playa Jardín können Sie unbeschwerten Strandspaß erleben und beim Bummel über die blumengeschmückte Uferpromenade den schaumgekrönten Wellen des Atlantiks auf ihrer Wanderung zusehen. Unbedingt empfehlenswert ist auch ein Besuch der berühmten Meeresschwimmbecken Lago Martiánez und des Loro Parques, der neben der größten Papageiensammlung der Welt auch spektakuläre Delphin- und Orca-Shows zeigt. Noch mehr Inselschönheit können Sie mit zubuchbaren Ausflügen wie Wohlfühl-Wandern auf Wunsch entdecken!

8.Tag **Gut erholt nach Hause**
Rundum entspannt treten Sie heute die Rückreise an.

Inklusive Ausflug nach Santa Cruz!

Karneval auf Teneriffa!

Preisgünstig buchen - direkt beim Veranstalter!

Ihr Urlaubsort Puerto de la Cruz

Aussicht auf Puerto de la Cruz

Meeresschwimmbad Lago Martiánez

Koloniales Altstadtflair

Lava-Sandstrand Playa Jardín

4*-Komfort im Blue Sea Resort & Hotel

Poolanlage

Zimmerbeispiel

Restaurant

Whirlpool im Spa-Bereich

Flughafen	Aufpreis	Nov. '18			Dez. '18		Jan. '19			Feb. '19			März '19					April '19				Mai '19					Juni '19			
Stuttgart	€ 0	10	17	-	1	8	5	12	-	-	-	16	23	2	9	16	23	30	6	-	20	27	4	11	18	25	-	1	8	15	22
München	€ 35	8	15	29	-	6	3	10	24	31	-	14	21	-	7	14	21	28	4	11	18	25	2	9	16	23	30	-	6	13	20
Frankfurt	€ 35	8	15	29	1	6	3	10	24	31	2	14	21	2	7	14	21	28	4	11	18	25	2	9	16	23	30	1	6	13	20
Düsseldorf	€ 40	8	15	29	-	6	3	10	24	31	1	14	21	1	7	14	21	28	4	11	18	25	2	9	16	23	30	-	6	13	20
Berlin	€ 35	-	15	29	-	6	3	-	24	31	-	14	-	-	-	14	21	28	4	11	18	25	2	9	16	23	30	-	6	13	20
Dresden	€ 40	8	22	29	-	6	3	10	24	31	-	14	-	-	7	14	21	28	4	11	18	25	2	9	16	23	30	-	6	13	20
Hamburg	€ 45	-	25	-	2	9	6	-	27	-	3	17	-	-	10	17	24	31	7	14	21	28	5	12	19	26	-	2	9	16	23
Hannover	€ 40	15	22	29	-	6	3	-	24	31	-	14	21	-	7	14	21	28	4	11	18	25	2	9	16	23	30	-	6	13	20
Köln	€ 40	-	22	29	-	6	3	-	-	31	-	14	21	-	7	14	21	28	4	11	18	25	-	9	16	23	30	-	6	13	20
Nürnberg	€ 35	18	25	-	2	9	-	-	-	-	3	17	24	3	10	17	24	31	7	14	21	28	5	12	19	26	-	2	9	16	23
Leipzig	€ 40	9	16	30	-	7	4	11	25	-	1	15	22	1	8	15	22	29	5	12	19	26	3	10	17	24	31	-	7	14	21
Münster	€ 40	9	16	30	-	7	-	11	-	-	1	15	22	1	8	15	22	29	5	12	19	26	3	10	17	24	31	-	7	14	21
Bremen	€ 45	8	15	29	-	6	3	10	-	31	-	14	21	-	7	14	21	28	4	11	18	25	2	9	16	23	30	-	6	13	-
Erfurt	€ 40	-	23	30	-	7	4	-	25	-	1	8	22	1	8	15	22	29	5	12	19	26	3	10	17	24	31	-	7	14	-
Friedrichshafen	€ 35	9	16	30	-	7	4	11	25	-	1	15	22	1	8	15	22	29	5	12	19	26	3	10	17	24	31	-	7	14	21
Rostock	€ 45	-	22	29	-	6	-	17	24	31	-	14	21	-	-	14	21	28	-	-	-	-	-	-	-	-	-	-	-	-	-

Saisonzuschläge: € 0 | € 25 | € 50 | € 75 | € 100 | € 125 | € 200

Im Preis enthalten:

- **8-tägige Flugreise nach Puerto de la Cruz im Norden Teneriffas**
- **Hin- und Rückflug nach/von Teneriffa** mit TUIfly, Condor, Germania o. a. (z. T. mit Umsteigeverbindung)
- **Deutschsprachige Flughafenassistenz bei Ankunft am Flughafen Teneriffa-Süd**
- **Transfer Flughafen – Hotel – Flughafen**
- **Welcome-Drink**
- **7 x Übernachtung im 4* Blue Sea Puerto Resort o. ä.**
- **Das Blue Sea Puerto Resort (bestehend aus den Hotels Bonanza und Canarife)** verfügt über insgesamt 3 Swimmingpools (ganzjährig geöffnet) und Hallenbad (von November bis April geöffnet), Aufzüge, Restaurants, Shuffleboard, Tischtennis, Boccia und Spielsalon. Nutzung der Sauna, des Türkischen Bads und des Whirlpools im Spa-Bereich gegen Gebühr.
- **Unterbringung im Doppelzimmer ausgestattet u. a. mit** Bad/WC, Föhn, Telefon, Sat-TV, Klimaanlage/Heizung (zentralgesteuert und saisonal), Safe, WLAN und Minibar (jeweils gegen Gebühr) sowie Balkon oder Terrasse
- **7 x Frühstück in Büfettform**
- **Abwechslungsreiches Animations- und Unterhaltungsprogramm**
- **Ausflug nach Santa Cruz, der Hauptstadt Teneriffas** inklusive qualifizierter deutschsprachiger Reiseleitung
- ***trendtours*-Gästebetreuung**

Für Alleinreisende:
½ Doppelzimmer ohne Aufpreis!
Doppelzimmer zur Alleinbenutzung: + € 27 p. N.

Wunschleistungen:
Verlängerungswoche: **€ 249** p. P.
7 x Übernachtung inkl. Frühstück in Büfettform

Halbpension bestehend aus:
7 x Abendessen in Büfettform mit jeweils ¼ l Wasser und Wein oder Bier (bei Vorabbuchung – für die Dauer des gesamten Aufenthalts)
€ 99 p. P. /pro Woche

Zug zum Flug:
An- und Abreise mit der Bahn in der 2. Klasse zum/ab Flughafen **€ 59** p. P.

Aktions-Angebot

Jeder Reisegast spart

€ 100

bei Buchung bis zum 01. August 2018

Aktions-Code: PPD0108

statt ab ~~599~~

schon ab

€ 499

Solina See

Naturidylle zwischen Hoher Tatra & den Waldkarpaten

Neu!

8 Tage:

Erlebnisreise durch die polnischen Beskiden und 3 Nationalparks

Auf dieser neuen 8-tägigen Busreise in die zum Teil noch unberührten polnischen Beskiden erwartet Sie ein prall gefülltes Programm und viele überraschende Entdeckungen. Die Halbpension sowie Ausflüge, Führungen und Eintritte sind bereits eingeschlossen.

3 Nationalparks mit Führung durch lokalen Nationalparkführer **inklusive!**

1.Tag **Anreise nach Polen**
Im Fernreisebus geht es in Ihr schlesisches Hotel zu Abendessen und Übernachtung.

2.Tag **Unterwegs im Nationalpark Heuscheuergebirge**
Am Vormittag erleben Sie auf einer Rundfahrt die bizarr anmutenden Felsformationen und weiten Wälder des Heuscheuergebirges. An dessen Hänge schmiegt sich der elegante Kurort Bad Altheide (Spaziergang). Besichtigung der Bergfeste in Glatz.

3.Tag **Zauber der Beskiden & die Kunst des Bierbrauens**
Nach dem Frühstück fahren Sie durch das urwüchsige Beskidengebirge Richtung Hohe Tatra. Unterwegs erfahren Sie im historischen Brauereimuseum Zywiec Spannendes über die Produktion des Gerstensaftes und können sich selbst von dessen Qualität überzeugen. Abendessen und Übernachtung.

4.Tag **Nationalpark Hohe Tatra: Rund um Zakopane**
In der ursprünglichen Natur der Hohen Tatra lernen Sie auf einem geführten Rundgang das berühmte Wintersportzentrum kennen und erhaschen nach einer Bergbahnfahrt einen Panoramablick aus der Vogelperspektive. Faszinierend auch die traditionellen Holzhäuser der Goralen (Spaziergang durch Chochołów).

6 x Mittagessen mit regionalen Spezialitäten **zubuchbar!**

Mit Stadtbesichtigung Krakau

5.Tag **Über das „Schwejk-Städtchen" Sanok zum Solina See**
Auf Ihrer Fahrt durch Westgalizien sehen Sie die herrliche Erzengel-Michael-Kirche in Debno. Nutzen Sie die Gelegenheit zu einer Floßfahrt auf dem Fluss Dunajec (€ 29 p. P., Buchung vor Ort). Anschließend besuchen Sie Sanok, wo die bekannte „Bank mit Schwejk" zum fröhlichen Fotografieren mit der Skulptur des Pfeife schmauchenden Schlingels einlädt. Abendessen und erste von zwei Übernachtungen.

6.Tag **Nationalpark Bieszczady & ein geselliger Schiffsausflug**
Im Bus durchqueren Sie die unberührte Landschaft des Bieszczady-Nationalparks. Danach entdecken Sie den Solina See bei einer Schiffsfahrt und spazieren über die 82 m hohe Staumauer. Ein Grillabend mit Folkloremusik und eine Wodka-Verkostung runden diesen schönen Tag ab.

7.Tag **Krakau & Schloss Lancut**
Nach Naturerlebnissen rund um den Solina See kehren Sie zurück in die Stadt. Vor Ihrer geführten Besichtigung des 1.000-jährigen Krakaus schlendern Sie noch durch die prachtvolle Parkanlage von Schloss Lancut. Abendessen und Übernachtung.

8.Tag **Rückreise nach Deutschland**
Kommen Sie gut nach Hause – bis bald bei Ihrer nächsten Reise.

Reisetermine 2019: (Ermitteln Sie mit der 1. Stelle Ihrer Postleitzahl den Reisetermin)

PLZ-Gebiete	0	1	2	3	4	5	6	7	8	9
April (+ € 30)	12.04.	14.04.	16.04.	18.04.	21.04.	23.04.	25.04.	28.04.	30.04.	12.04.
Mai (+ € 60)	03.05.	07.05.	14.05.	14.05.	21.05.	21.05.	28.05.	28.05.	30.05.	02.05.
Juni (+ € 90)	04.06.	09.06.	11.06.	16.06.	18.06.	20.06.	23.06.	27.06.	30.06.	02.06.
Juli (+ € 60)	03.07.	07.07.	09.07.	14.07.	16.07.	21.07.	23.07.	28.07.	30.07.	02.07.
August (+ € 30)	04.08.	08.08.	11.08.	15.08.	18.08.	20.08.	22.08.	27.08.	29.08.	01.08.
Sept. (+ € 60)	05.09.	10.09.	15.09.	17.09.	19.09.	22.09.	24.09.	26.09.	29.09.	01.09.
Oktober	01.10.	06.10.	08.10.	08.10.	10.10.	13.10.	13.10.	15.10.	15.10.	01.10.

Im Preis enthalten:

- **8-tägige Erlebnisreise durch 3 Nationalparks Südpolens**
- **Fahrt im modernen, klimatisierten Fernreisebus**
- **Zustieg ab/bis Ihrem Wohnort** bzw. max. 30 km davon entfernt
- **7 x Übernachtung in ausgewählten Mittelklassehotels:**
  - 2 x Übernachtung in Waldenburg
  - 2 x Übernachtung in Zakopane
  - 2 x Übernachtung im Raum Solina
  - 1 x Übernachtung in Krakau
- **Alle Hotels verfügen u. a. über** Rezeption, Bar, Restaurant.
- **Unterbringung im Doppelzimmer ausgestattet u. a. mit** Bad oder Dusche/WC und TV
- **7 x Halbpension bestehend aus:**
  - 7 x Frühstück in Büfettform
  - 6 x Abendessen als 3-Gänge-Menü
  - 1 x Grillabend mit Folklore-Musik und Wodka-Verkostung (mind. 3 Sorten) im Hotel im Raum Solina
- **Kurtaxe und Citytax**
- **Komplettes Ausflugs- und Erlebnisprogramm mit:**
  - Fahrt durch den Nationalpark Heuscheuergebirge und das Glatzer Bergland und
  - Fahrt durch den Nationalpark Hohe Tatra sowie
  - Fahrt durch den Nationalpark Bieszczady-Waldkarpaten jeweils mit Nationalpark-Führer
  - Besichtigung des Kurparks von Bad Altheide mit Promenade, Wandelhalle und Heilwasser-Tasse als Souvenir zum Mitnehmen
  - Geführter Stadtrundgang in Glatz und Besichtigung der Festung Glatz
  - Besuch des Brauereimuseums in Zywiec inklusive Verkostung
  - Geführter Stadtrundgang Zakopane
  - Geführter Rundgang durch das Dorf Chochołów und Verkostung von goralischem Oscypek-Käse
  - Berg- und Talfahrt mit der Standseilbahn auf den Berg Gubalowka
  - Geführter Rundgang durch Sanok mit Besichtigung des Denkmals des braven Soldaten Schwejk
  - Schiffsfahrt auf dem Solina See (ca. 1 Std.)
  - Geführte Altstadtbesichtigung in Krakau mit Wawel, Marienkirche u. Marktplatz mit Tuchhallen
- **Alle Eintrittsgelder für** die Festung Glatz, das Brauerei-Museum, die Bergbahn in Zakopane und die Schiffsfahrt auf dem Solina See
- **Durchgehend qualifizierte deutschsprachige Reiseleitung** während der gesamten Reise ab Ankunft Waldenburg bis Abreise Krakau
- **Zusätzlicher lokaler Nationalparkführer** in den 3 Nationalsparks
- **Zusätzliche lokale deutschsprachige Führer** in Krakau
- ***trendtours*-Gästebetreuung** in Waldenburg

Für Alleinreisende:
½ Doppelzimmer ohne Aufpreis!
Einzelzimmer: + € 29 p. N.

Wunschleistung:
6 x Mittagessen mit regionalen Spezialitäten (z. B. Zurek im Brot, Placek, Bigos, Pirogi etc.), ohne Getränke (bei Vorabbuchung) **€ 39 p. P.**

Aktions-Angebot

Jeder Reisegast spart

€ 200

bei Buchung bis zum 01. August 2018

Aktions-Code: PPD0108

statt ab ~~699~~

schon ab

€ 499

trendtours Touristik

www.trendtours.de/solina-see

Ihre *trendtours* Partneragentur:

trendtours Partner

Erlebnisreiche Reisen – **JETZT HIER BUCHBAR!**

BUCHUNGS-COUPON

Aktions-Code: PPD0108

Mein Reisetermin:

bei Busreisen: _____
Bitte den Reisetermin aus Ihrem Postleitzahlengebiet eintragen (siehe Termintabelle beim Reiseangebot)

Zustieg (bitte ankreuzen):

☐ Wohnort bzw. max. 30 km davon entfernt

Weitere Zustiegsmöglichkeiten auf Anfrage.

bei Flugreisen: _____ (gewünschter Flughafen) _____ (Wunschtermin) _____ (Alternativ-Termin (falls Wunschtermin ausgebucht))

Ich buche folgende Reise für insgesamt ☐ **Person/en und die zugehörige/n Wunschleistung/en:**

Bitte ankreuzen:

☐ **Nordkap & Lofoten**	
☐ **(K)urlaub auf Mallorca**	☐ Superior-Zimmer ☐ Verlängerungswoche ☐ Zug zum Flug
☐ **Paradiese zwischen Ost- & Nordsee**	☐ Halbpension ☐ Komfort-Doppelzimmer ☐ Ganztagesausflug „Insel Sylt“
☐ **Romantische Genießer-Reise Elsass**	☐ Halbpension
☐ **Bezauberndes Baltikum**	☐ Ganztagesausflug „Kurische Nehrung - Riesendünen & rustikale Idylle“ ☐ Zug zum Flug
☐ **Österreich für Entdecker**	☐ Großes Erlebnispaket ☐ Tiroler Gaudi-Abend
☐ **(K)urlaub am Mittelmeer**	
☐ **Das Beste aus Andalusien**	☐ Verlängerungswoche ☐ Zug zum Flug
☐ **Italien pur im Sehnsuchtsort Sorrent**	☐ Halbpension ☐ Zug zum Flug
☐ **Blütenzauber auf Madeira**	☐ Halbpension Hotel FourViews Baía ☐ Verlängerungswoche Hotel FourViews Baía ☐ Hotel Quinta Splendida anstatt Hotel FourViews Baía ☐ Halbpension Hotel Quinta Splendida ☐ Verlängerungswoche Hotel Quinta Splendida ☐ Zug zum Flug
☐ **Magisches Indien**	☐ Upgrade zur Vollpension ☐ Abenteuerpaket ☐ Zug zum Flug
☐ **Teneriffa – Unser Sonnen-Hit**	☐ Halbpension ☐ Verlängerungswoche ☐ Zug zum Flug
☐ **Solina See**	☐ 6 x Mittagessen
☐ **Magisches Venedig & Strandspaß an der Adria**	☐ Halbpension

Aktions-Angebote
nur gültig bei Buchung bis 01. August 2018!

Unterbringung:

☐ Doppelbelegung ☐ ½ Doppelbelegung (ohne Aufpreis) ☐ Einzelbelegung gegen Aufpreis

Folgende Personen melde ich zu der Reise an:

1. Person: _____ (Vor- und Zuname) _____ (E-Mail) ☐☐ ☐☐ ☐☐☐☐ (Geburtsdatum)

_____ (Straße und Haus-Nr.) _____ (PLZ und Wohnort) _____ (Telefonnummer)

2. Person: _____ (Vor- und Zuname) _____ (E-Mail) ☐☐ ☐☐ ☐☐☐☐ (Geburtsdatum)

_____ (Straße und Haus-Nr.) _____ (PLZ und Wohnort) _____ (Telefonnummer)

Möchten Sie sich mit mehr als einer Begleitperson zu einer dieser Reisen anmelden, führen Sie bitte Namen, Adresse und Geburtsdatum der jeweiligen Person auf einem Extrablatt auf.

Magisches Venedig & Strandspaß an der Adria

2. Person reist kostenlos!

2 für 1 Partner-Tarif!

5 Tage:
Traumstadt Venedig, Padua & azurblaue Adria!

Die magische Lagunenstadt zum Träumen und ein Strandparadies an der azurblauen Adria – auf dieser 5-tägigen Busreise wohnen Sie im beliebten Badeort Lido di Jesolo, dem perfekten Ausgangspunkt für Entdeckungstouren ins nahe Venedig. Neben Ausflügen nach Venedig und Padua genießen Sie zudem Freizeit in Lido di Jesolo: Hier können Sie sich nach Herzenslust dem Strandvergnügen und mediterranpulsierenden Leben hingeben!

1.Tag **Willkommen an der Adria**
Sie fahren nach Lido di Jesolo zu Ihrem maximal 150 m vom Strand entfernten Mittelklassehotel.

2.Tag **Ausflug „Venezia Magica“**
Stilvoll erreichen Sie die weltberühmte Stadt im Wasser heute per Schiff – eine ideale Einstimmung! Entdecken Sie mit fachkundiger örtlicher Reiseleitung diesen Sehnsuchtsort, der auf über 120 Inseln und Millionen von Baumstämmen ruht. Bei Ihrer Stadtführung sehen Sie weltberühmte Bauwerke wie Markusdom, Dogenpalast und Seufzerbrücke. Danach haben Sie Freizeit zum Genießen der einzigartigen Atmosphäre, die Besucher aus aller Welt in ihren Bann zieht. Sie können den Nachmittag aber auch für einen zubuchbaren Bootsausflug zu zwei Inselkleinoden der Lagune von Venedig nutzen – Burano mit seinen farbenprächtigen Fischerhäusern und die „Glasbläserinsel“ Murano, wo Sie eine der bekannten Glasfabriken besichtigen.

3.Tag **Ausflug „Ehrwürdiges Padua“**
Lassen Sie sich auf diesem Ausflug von der historischen Pracht Paduas, einer der ältesten Städte Italiens, verzaubern: Ihre Reiseleitung führt Sie u. a. zum berühmten Platz Prato della Valle und zu der Basilika des Heiligen Antonius. Im Anschluss haben Sie Freizeit.

4.Tag **Entspannung in Lido di Jesolo**
Erleben Sie Flair und Schönheit von Lido di Jesolo: Ein für seine nachhaltige Qualität mit der „Blauen Flagge“ ausgezeichneter Strand und eine der längsten Flaniermeilen Europas laden zu mediterraner Muße an der Adria ein! Am Abend empfehlen wir Ihnen unseren zubuchbaren Ausflug „Die Lichter von Venedig“ – wir haben dafür exklusiv ein eigenes Schiff gechartert: Sie erleben in geselliger Runde bei musikalischer Unterhaltung und einem Prosecco vom Schiff aus die Magie Venedigs und steigen am beleuchteten Markusplatz aus – freuen Sie sich auf unnachahmliche Stimmung und zutiefst romantische Momente!

5.Tag **Arrivederci Adria**
Nach dem Frühstück fahren Sie zurück nach Deutschland.

Reisetermine 2019: (Ermitteln Sie mit der 1. Stelle Ihrer Postleitzahl den Reisetermin)

PLZ-Gebiete	0	1	2	3	4	5	6	7	8	9
März	17.03.	19.03.	21.03.	23.03.	24.03.	26.03.	28.03.	30.03.	15.03.	16.03.
April (+ € 79)	04.04.	06.04.	07.04.	09.04.	11.04.	14.04.	28.04.	28.04.	01.04.	03.04.
April (+ € 139)	20.04.	21.04.	22.04.	23.04.	24.04.	25.04.	18.04.	18.04.	19.04.	19.04.
Mai (+ € 139)	06.05.	08.05.	10.05.	12.05.	14.05.	17.05.	19.05.	21.05.	02.05.	04.05.
September (+ € 139)	17.09.	19.09.	20.09.	22.09.	24.09.	26.09.	28.09.	30.09.	15.09.	16.09.
Oktober (+ € 79)	03.10.	04.10.	06.10.	10.10.	12.10.	14.10.	16.10.	19.10.	02.10.	02.10.

Im Preis enthalten:

- **5-tägige Busreise an die Adria nach Lido di Jesolo mit Venedig und Padua**
- **Fahrt im modernen, klimatisierten Fernreisebus**
- **Zustieg ab/bis Ihrem Wohnort** bzw. max. 30 km davon entfernt
- **4 x Übernachtung in Lido di Jesolo** in Hotels der guten Mittelklasse
- **Alle Hotels liegen nur max. 150 Meter vom Sandstrand entfernt und verfügen u. a. über** Rezeption, Aufzug, Bar und Restaurant.
- **Unterbringung im Doppelzimmer ausgestattet u. a. mit** Bad oder Du/WC, TV und Telefon
- **4 x Frühstück in Büfettform**
- **Ausflug „Venezia Magica“**
  - Schiffsfahrt von Punta Sabbioni zur Piazza San Marco und zurück
  - Stadtführung mit deutschsprachigem lokalen Stadtführer u. a. mit Markusplatz, Canal Grande, Seufzerbrücke
  - Zeit zur freien Verfügung
- **Ausflug „Ehrwürdiges Padua“**
  - Besichtigung von Padua mit Reiseleitung u. a. mit der Basilika des Hl. Antonius und dem Platz Prato della Valle
  - Zeit zur freien Verfügung
- **Qualifizierte deutschsprachige Reiseleitung während der Ausflüge**
- ***trendtours*-Gästebetreuung**

Bei diesem „2 für 1 Partner-Tarif“ sind nicht nur alle im Reisepreis eingeschlossenen Reiseleistungen für die Begleitperson kostenlos, sondern auch eventuelle Saisonzuschläge entfallen für den Reisepartner!

Für Alleinreisende:
½ Doppelzimmer ohne Aufpreis!
Einzelzimmer: + € 29 p. N.

Wunschleistung:
Halbpension bestehend aus
4 x Abendessen als 3-Gänge-Menü oder in Büfettform (bei Vorabbuchung) **€ 50** p. P.

2 für 1 Partner-Tarif

bei Buchung bis zum 01. August 2018

Aktions-Code: PPD0108

2 Personen schon ab € 399